

```

DATASET NAME DataSet1 WINDOW=FRONT.
FREQUENCIES VARIABLES=S1 S2 S3 S4 S5 S6 S7 S8 S9 S10 S11 S12 S13 S14 S15 S16
S17 S18 S19 S20 S21 S22 S23 S24 S25 S26 S27 S28 S29 S30 S31 S32 S33 S34
  /BARCHART PERCENT
  /ORDER=ANALYSIS.

```

Frequencies

Notes

Output Created		26-JAN-2021 22:35:16
Comments		
	Data	SAN307_Bilimsel Araştırma ve Kazı Teknikleri I (Responses).sav
	Active Dataset	DataSet1
Input	Filter	<none>
	Weight	<none>
	Split File	<none>
	N of Rows in Working Data	18
	File	
	Definition of Missing	User-defined missing values are treated as missing.
Missing Value Handling	Cases Used	Statistics are based on all cases with valid data.
		FREQUENCIES VARIABLES=S1 S2 S3 S4 S5 S6 S7 S8 S9 S10 S11 S12 S13 S14 S15 S16 S17 S18 S19 S20 S21 S22 S23 S24 S25 S26 S27 S28 S29 S30 S31 S32 S33 S34 /BARCHART PERCENT /ORDER=ANALYSIS.
Syntax		
Resources	Processor Time	00:00:05,67
	Elapsed Time	00:00:03,91

Statistics

		S1	S2	S3	S4	S5	S6	S7
N	Valid	18	18	18	18	18	18	18
	Missing	0	0	0	0	0	0	0

Statistics

		S8	S9	S10	S11	S12	S13	S14
N	Valid	18	18	18	18	18	18	18
	Missing	0	0	0	0	0	0	0

Statistics

		S15	S16	S17	S18	S19	S20	S21
N	Valid	18	18	18	18	18	18	18
	Missing	0	0	0	0	0	0	0

Statistics

		S22	S23	S24	S25	S26	S27	S28
N	Valid	18	18	18	18	18	18	18
	Missing	0	0	0	0	0	0	0

Statistics

		S29	S30	S31	S32	S33	S34
N	Valid	18	18	18	18	18	18
	Missing	0	0	0	0	0	0

Frequency Table**S1**

		Frequency	Percent	Valid Percent	Cumulative Percent
Valid	Kesinlikle katılmıyorum	1	5,6	5,6	5,6
	Kararsızım	1	5,6	5,6	11,1
	Katılıyorum	9	50,0	50,0	61,1
	Kesinlikle katılıyorum	7	38,9	38,9	100,0
	Total	18	100,0	100,0	

S2

	Frequency	Percent	Valid Percent	Cumulative Percent
Katılmıyorum	1	5,6	5,6	5,6
Kararsızım	1	5,6	5,6	11,1
Valid Katılıyorum	8	44,4	44,4	55,6
Kesinlikle katılıyorum	8	44,4	44,4	100,0
Total	18	100,0	100,0	

S3

	Frequency	Percent	Valid Percent	Cumulative Percent
Katılmıyorum	1	5,6	5,6	5,6
Kararsızım	2	11,1	11,1	16,7
Valid Katılıyorum	7	38,9	38,9	55,6
Kesinlikle katılıyorum	8	44,4	44,4	100,0
Total	18	100,0	100,0	

S4

	Frequency	Percent	Valid Percent	Cumulative Percent
Katılmıyorum	2	11,1	11,1	11,1
Kararsızım	1	5,6	5,6	16,7
Valid Katılıyorum	6	33,3	33,3	50,0
Kesinlikle katılıyorum	9	50,0	50,0	100,0
Total	18	100,0	100,0	

S5

	Frequency	Percent	Valid Percent	Cumulative Percent
Katılmıyorum	2	11,1	11,1	11,1
Valid Kararsızım	1	5,6	5,6	16,7
Katılıyorum	5	27,8	27,8	44,4

Kesinlikle katılıyorum	10	55,6	55,6	100,0
Total	18	100,0	100,0	

S6

	Frequency	Percent	Valid Percent	Cumulative Percent
Kesinlikle katılmıyorum	4	22,2	22,2	22,2
Katılmıyorum	2	11,1	11,1	33,3
Kararsızım	1	5,6	5,6	38,9
Katılıyorum	5	27,8	27,8	66,7
Kesinlikle katılıyorum	6	33,3	33,3	100,0
Total	18	100,0	100,0	

S7

	Frequency	Percent	Valid Percent	Cumulative Percent
Katılmıyorum	1	5,6	5,6	5,6
Kararsızım	2	11,1	11,1	16,7
Katılıyorum	6	33,3	33,3	50,0
Kesinlikle katılıyorum	9	50,0	50,0	100,0
Total	18	100,0	100,0	

S8

	Frequency	Percent	Valid Percent	Cumulative Percent
Katılmıyorum	1	5,6	5,6	5,6
Kararsızım	1	5,6	5,6	11,1
Katılıyorum	7	38,9	38,9	50,0
Kesinlikle katılıyorum	9	50,0	50,0	100,0
Total	18	100,0	100,0	

S9

	Frequency	Percent	Valid Percent	Cumulative Percent

	Kararsızım	2	11,1	11,1	11,1
Valid	Katılıyorum	5	27,8	27,8	38,9
	Kesinlikle katılıyorum	11	61,1	61,1	100,0
	Total	18	100,0	100,0	

S10

		Frequency	Percent	Valid Percent	Cumulative Percent
	Katılıyorum	8	44,4	44,4	44,4
Valid	Kesinlikle katılıyorum	10	55,6	55,6	100,0
	Total	18	100,0	100,0	

S11

		Frequency	Percent	Valid Percent	Cumulative Percent
	Kararsızım	3	16,7	16,7	16,7
Valid	Katılıyorum	4	22,2	22,2	38,9
	Kesinlikle katılıyorum	11	61,1	61,1	100,0
	Total	18	100,0	100,0	

S12

		Frequency	Percent	Valid Percent	Cumulative Percent
	Kararsızım	1	5,6	5,6	5,6
Valid	Katılıyorum	7	38,9	38,9	44,4
	Kesinlikle katılıyorum	10	55,6	55,6	100,0
	Total	18	100,0	100,0	

S13

		Frequency	Percent	Valid Percent	Cumulative Percent
	Kesinlikle katılmıyorum	4	22,2	22,2	22,2
Valid	Katılmıyorum	4	22,2	22,2	44,4
	Kararsızım	2	11,1	11,1	55,6

Katılıyorum	3	16,7	16,7	72,2
Kesinlikle katılıyorum	5	27,8	27,8	100,0
Total	18	100,0	100,0	

S14

	Frequency	Percent	Valid Percent	Cumulative Percent
Katılmıyorum	1	5,6	5,6	5,6
Kararsızım	2	11,1	11,1	16,7
Valid Katılıyorum	8	44,4	44,4	61,1
Kesinlikle katılıyorum	7	38,9	38,9	100,0
Total	18	100,0	100,0	

S15

	Frequency	Percent	Valid Percent	Cumulative Percent
Kararsızım	1	5,6	5,6	5,6
Valid Katılıyorum	7	38,9	38,9	44,4
Kesinlikle katılıyorum	10	55,6	55,6	100,0
Total	18	100,0	100,0	

S16

	Frequency	Percent	Valid Percent	Cumulative Percent
Katılmıyorum	1	5,6	5,6	5,6
Kararsızım	4	22,2	22,2	27,8
Valid Katılıyorum	6	33,3	33,3	61,1
Kesinlikle katılıyorum	7	38,9	38,9	100,0
Total	18	100,0	100,0	

S17

	Frequency	Percent	Valid Percent	Cumulative Percent
Valid Kararsızım	6	33,3	33,3	33,3

Katılıyorum	3	16,7	16,7	50,0
Kesinlikle katılıyorum	9	50,0	50,0	100,0
Total	18	100,0	100,0	

S18

	Frequency	Percent	Valid Percent	Cumulative Percent
Kararsızım	3	16,7	16,7	16,7
Katılıyorum	6	33,3	33,3	50,0
Kesinlikle katılıyorum	9	50,0	50,0	100,0
Total	18	100,0	100,0	

S19

	Frequency	Percent	Valid Percent	Cumulative Percent
Katılıyorum	9	50,0	50,0	50,0
Kesinlikle katılıyorum	9	50,0	50,0	100,0
Total	18	100,0	100,0	

S20

	Frequency	Percent	Valid Percent	Cumulative Percent
Katılmıyorum	1	5,6	5,6	5,6
Katılıyorum	8	44,4	44,4	50,0
Kesinlikle katılıyorum	9	50,0	50,0	100,0
Total	18	100,0	100,0	

S21

	Frequency	Percent	Valid Percent	Cumulative Percent
Katılmıyorum	1	5,6	5,6	5,6
Kararsızım	1	5,6	5,6	11,1
Katılıyorum	7	38,9	38,9	50,0
Kesinlikle katılıyorum	9	50,0	50,0	100,0

Total	18	100,0	100,0
-------	----	-------	-------

S22

	Frequency	Percent	Valid Percent	Cumulative Percent
Valid Kararsızım	2	11,1	11,1	11,1
Katılıyorum	7	38,9	38,9	50,0
Kesinlikle katılıyorum	9	50,0	50,0	100,0
Total	18	100,0	100,0	

S23

	Frequency	Percent	Valid Percent	Cumulative Percent
Valid Katılmıyorum	1	5,6	5,6	5,6
Kararsızım	1	5,6	5,6	11,1
Katılıyorum	7	38,9	38,9	50,0
Kesinlikle katılıyorum	9	50,0	50,0	100,0
Total	18	100,0	100,0	

S24

	Frequency	Percent	Valid Percent	Cumulative Percent
Valid Kesinlikle katılmıyorum	2	11,1	11,1	11,1
Katılmıyorum	1	5,6	5,6	16,7
Kararsızım	2	11,1	11,1	27,8
Katılıyorum	8	44,4	44,4	72,2
Kesinlikle katılıyorum	5	27,8	27,8	100,0
Total	18	100,0	100,0	

S25

	Frequency	Percent	Valid Percent	Cumulative Percent
Valid Kesinlikle katılmıyorum	2	11,1	11,1	11,1
Katılmıyorum	1	5,6	5,6	16,7

Katılıyorum	7	38,9	38,9	55,6
Kesinlikle katılıyorum	8	44,4	44,4	100,0
Total	18	100,0	100,0	

S26

	Frequency	Percent	Valid Percent	Cumulative Percent
Kararsızım	3	16,7	16,7	16,7
Katılıyorum	6	33,3	33,3	50,0
Kesinlikle katılıyorum	9	50,0	50,0	100,0
Total	18	100,0	100,0	

S27

	Frequency	Percent	Valid Percent	Cumulative Percent
Kararsızım	2	11,1	11,1	11,1
Katılıyorum	8	44,4	44,4	55,6
Kesinlikle katılıyorum	8	44,4	44,4	100,0
Total	18	100,0	100,0	

S28

	Frequency	Percent	Valid Percent	Cumulative Percent
Kararsızım	1	5,6	5,6	5,6
Katılıyorum	9	50,0	50,0	55,6
Kesinlikle katılıyorum	8	44,4	44,4	100,0
Total	18	100,0	100,0	

S29

	Frequency	Percent	Valid Percent	Cumulative Percent
Kararsızım	3	16,7	16,7	16,7
Katılıyorum	6	33,3	33,3	50,0
Kesinlikle katılıyorum	9	50,0	50,0	100,0

Total	18	100,0	100,0
-------	----	-------	-------

S30

	Frequency	Percent	Valid Percent	Cumulative Percent
Valid Kararsızım	2	11,1	11,1	11,1
Katılıyorum	10	55,6	55,6	66,7
Kesinlikle katılıyorum	6	33,3	33,3	100,0
Total	18	100,0	100,0	

S31

	Frequency	Percent	Valid Percent	Cumulative Percent
Valid Katılmıyorum	1	5,6	5,6	5,6
Kararsızım	3	16,7	16,7	22,2
Katılıyorum	7	38,9	38,9	61,1
Kesinlikle katılıyorum	7	38,9	38,9	100,0
Total	18	100,0	100,0	

S32

	Frequency	Percent	Valid Percent	Cumulative Percent
Valid Katılmıyorum	1	5,6	5,6	5,6
Kararsızım	2	11,1	11,1	16,7
Katılıyorum	7	38,9	38,9	55,6
Kesinlikle katılıyorum	8	44,4	44,4	100,0
Total	18	100,0	100,0	

S33

	Frequency	Percent	Valid Percent	Cumulative Percent
Valid Kesinlikle katılmıyorum	1	5,6	5,6	5,6
Katılmıyorum	1	5,6	5,6	11,1
Kararsızım	4	22,2	22,2	33,3

Katılıyorum	5	27,8	27,8	61,1
Kesinlikle katılıyorum	7	38,9	38,9	100,0
Total	18	100,0	100,0	

S34

	Frequency	Percent	Valid Percent	Cumulative Percent
Katılmıyorum	1	5,6	5,6	5,6
Kararsızım	3	16,7	16,7	22,2
Valid Katılıyorum	6	33,3	33,3	55,6
Kesinlikle katılıyorum	8	44,4	44,4	100,0
Total	18	100,0	100,0	

Bar Chart

S1

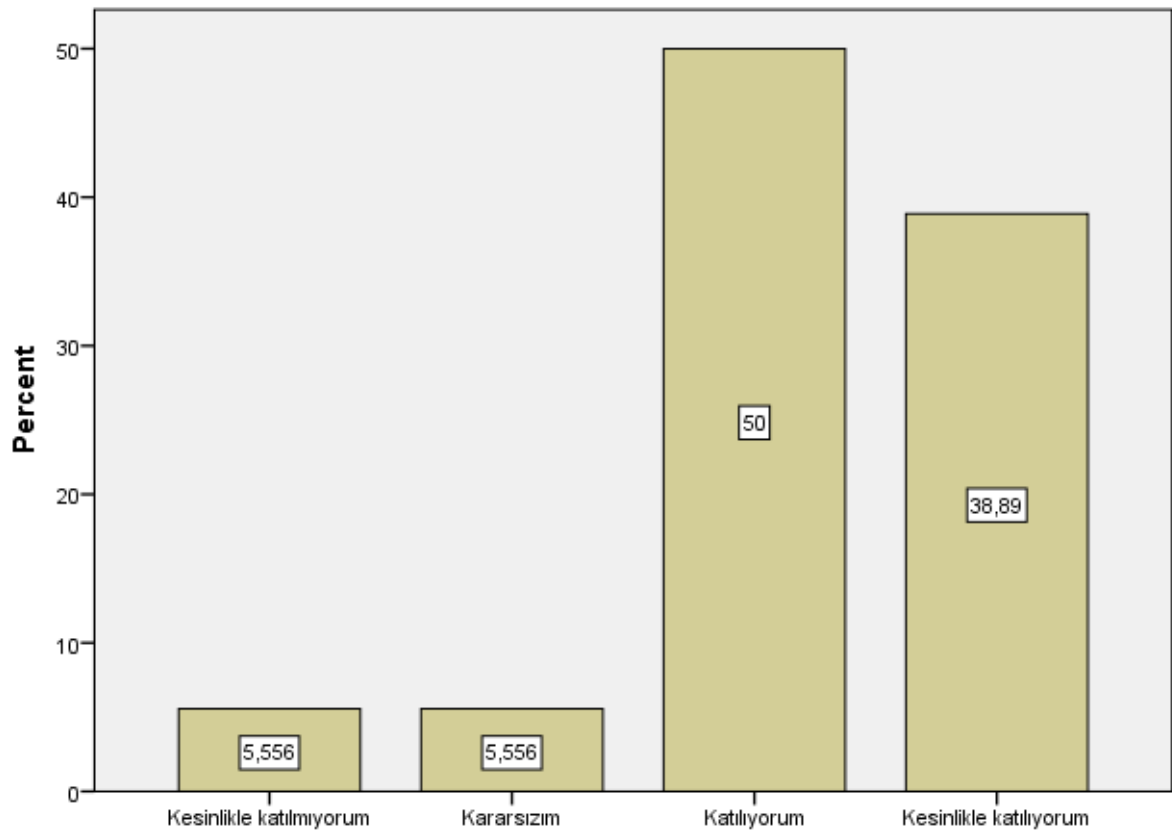

S1

S2

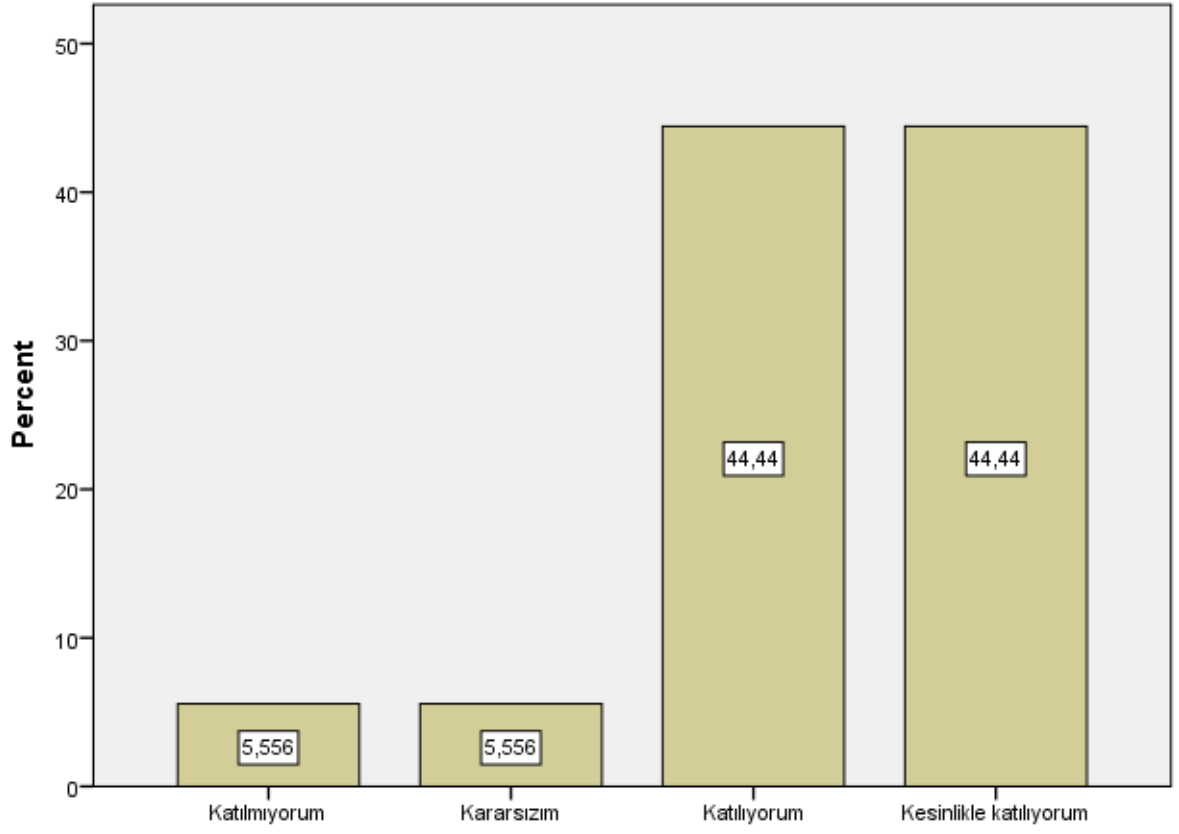

S2

S3

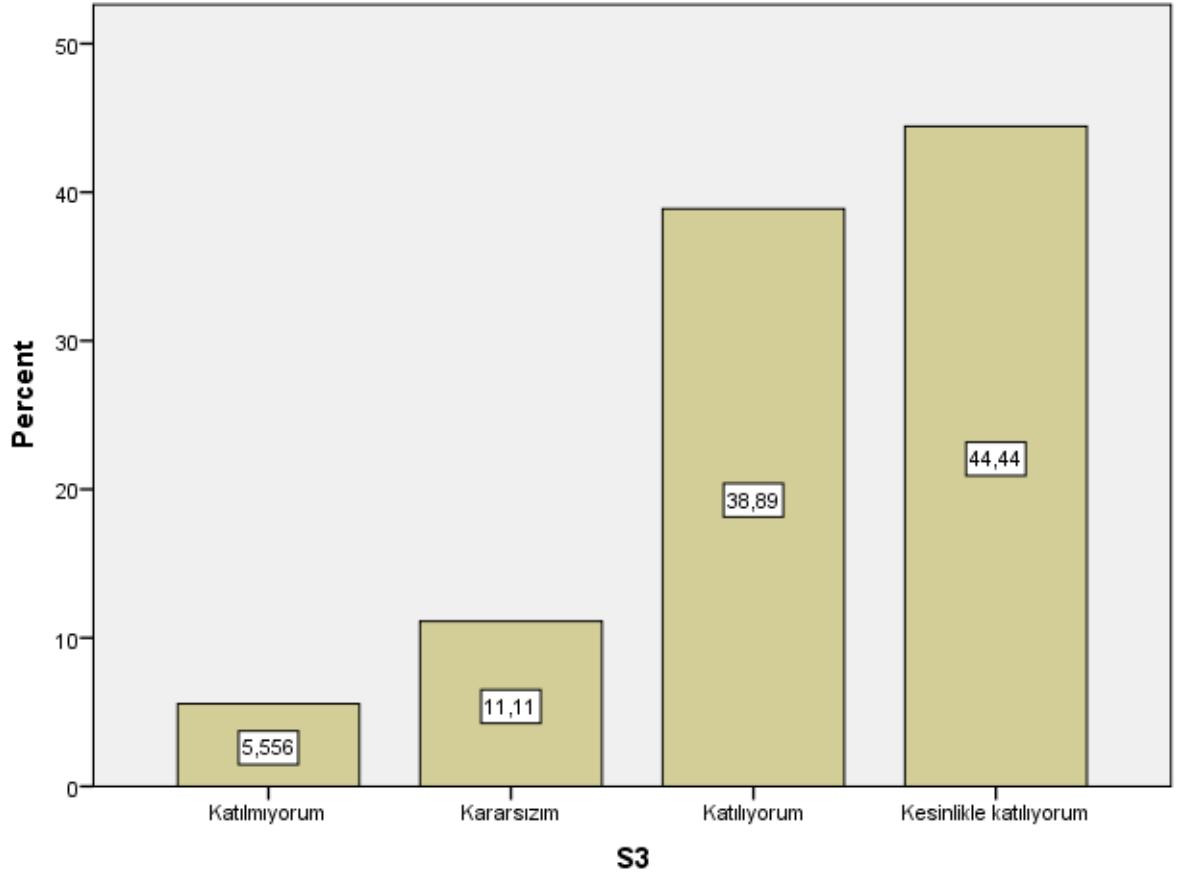

S4

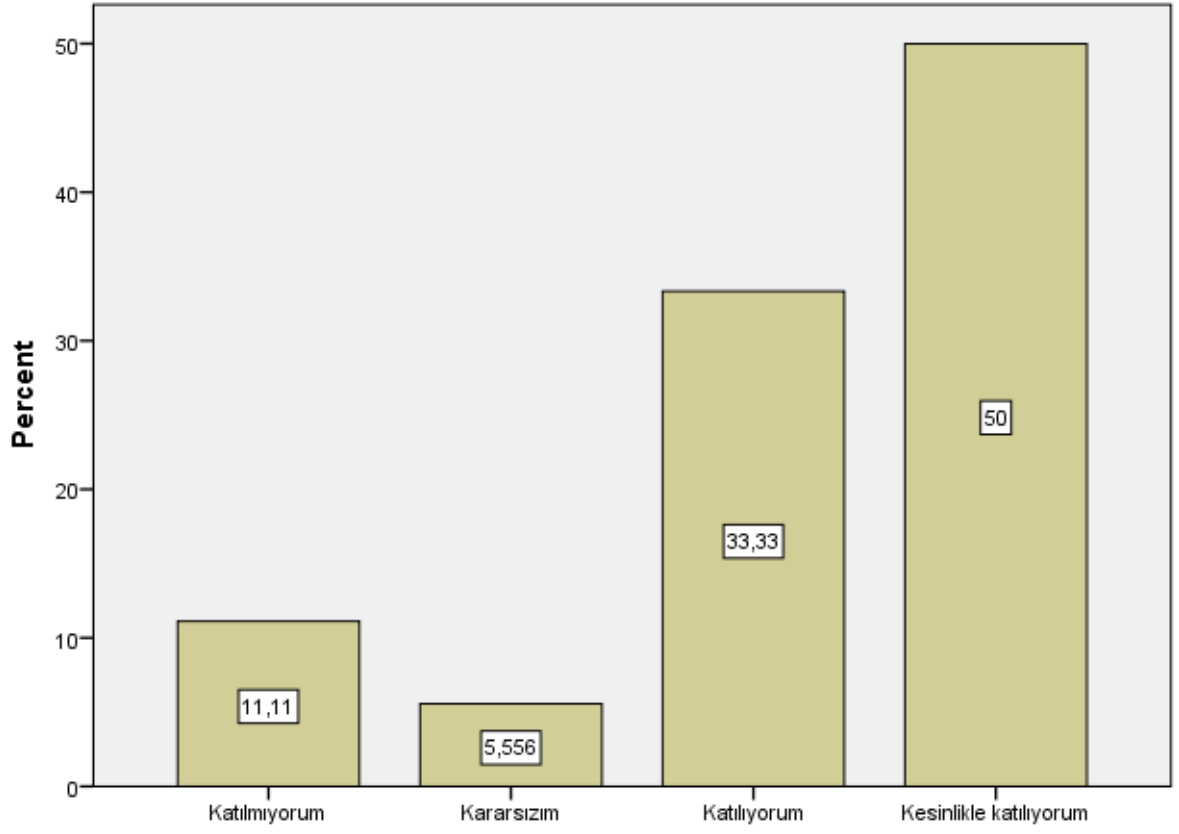

S4

S5

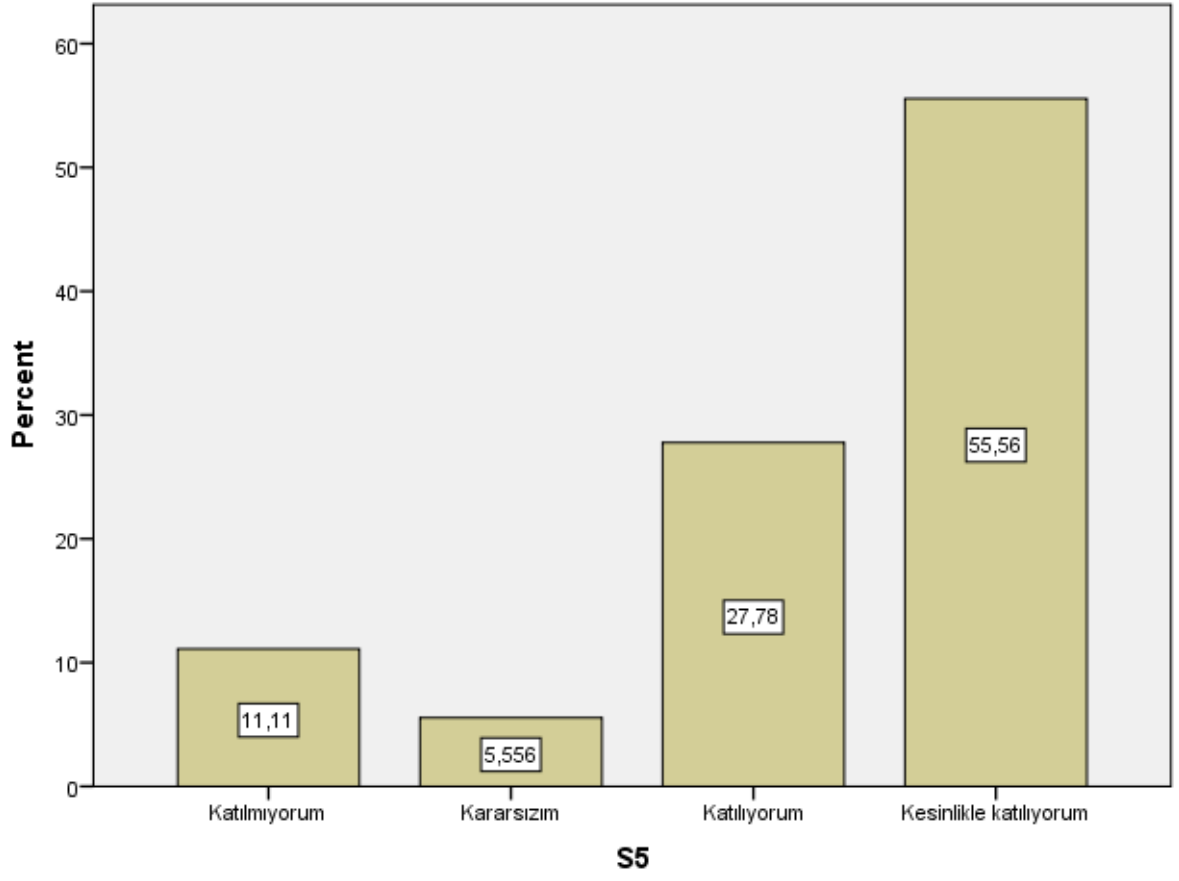

S6

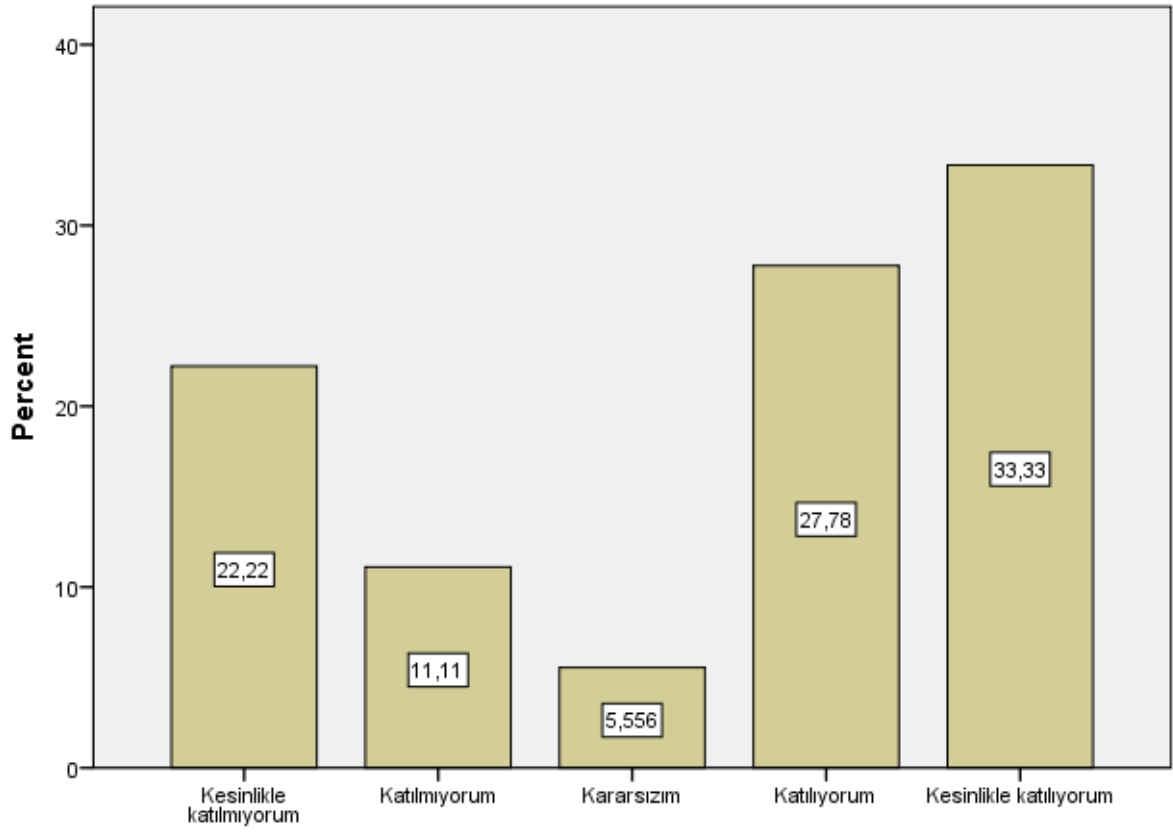

S6

S7

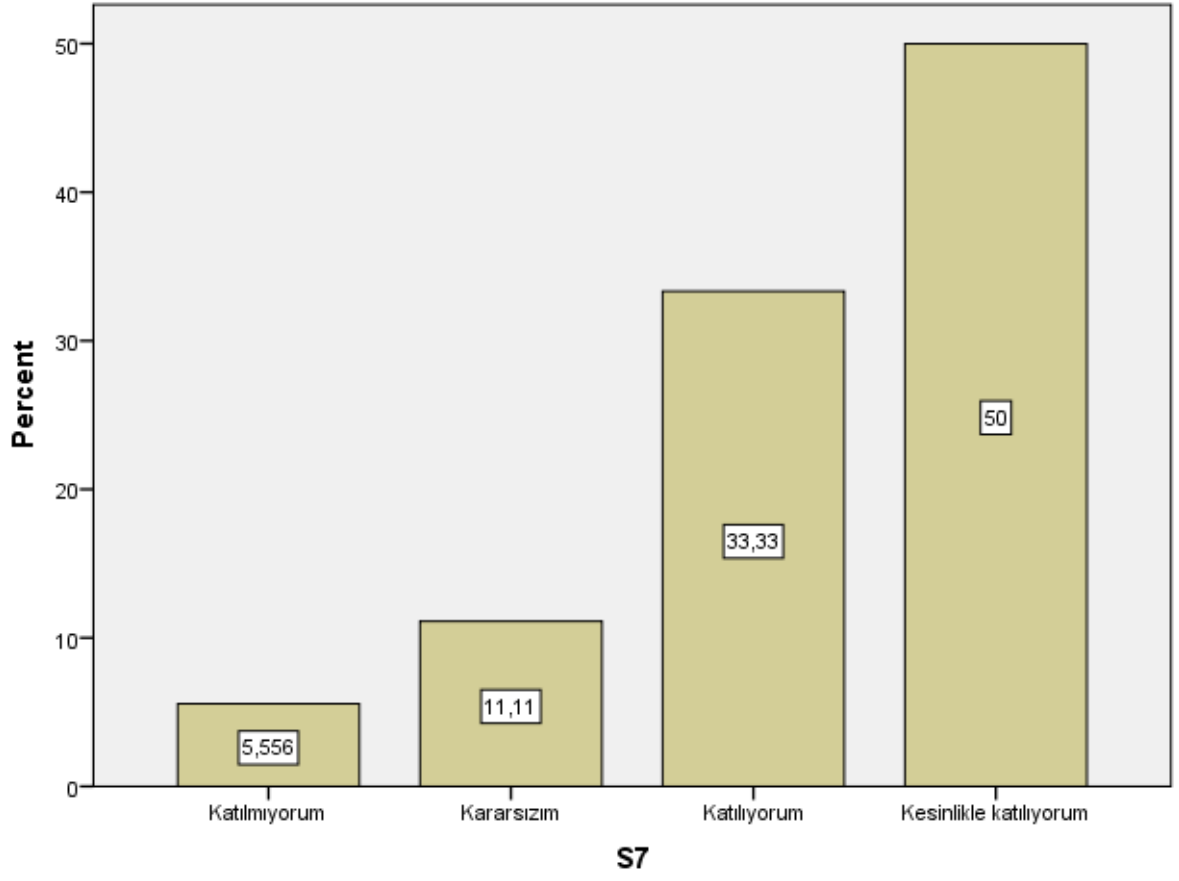

S8

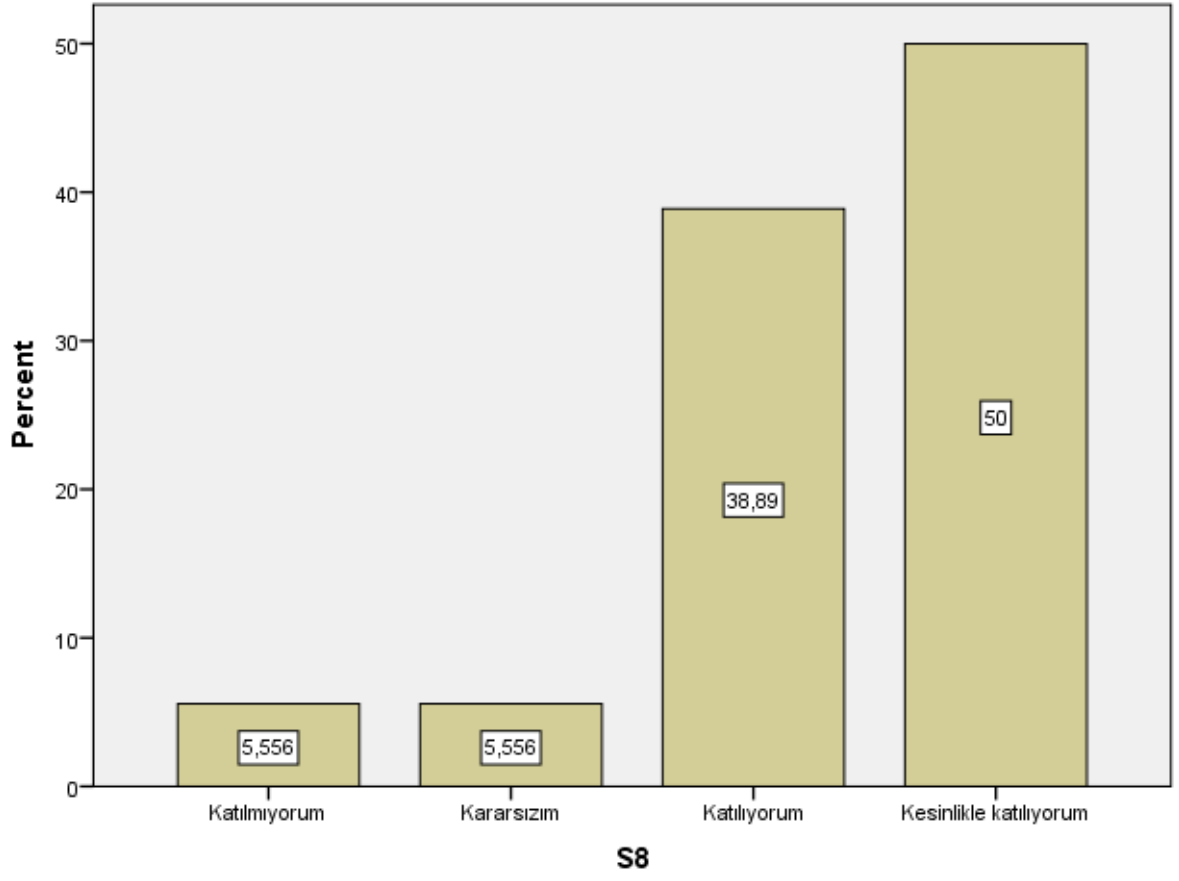

S9

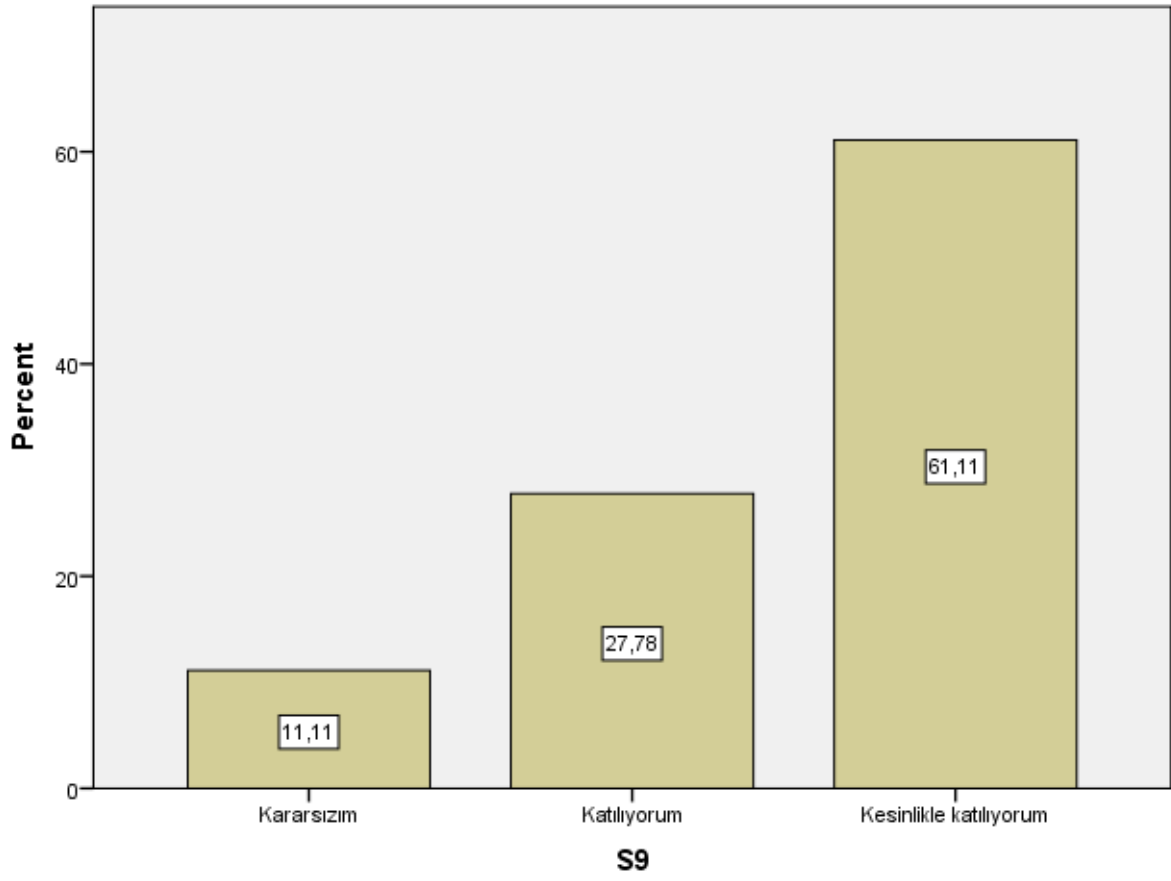

S10

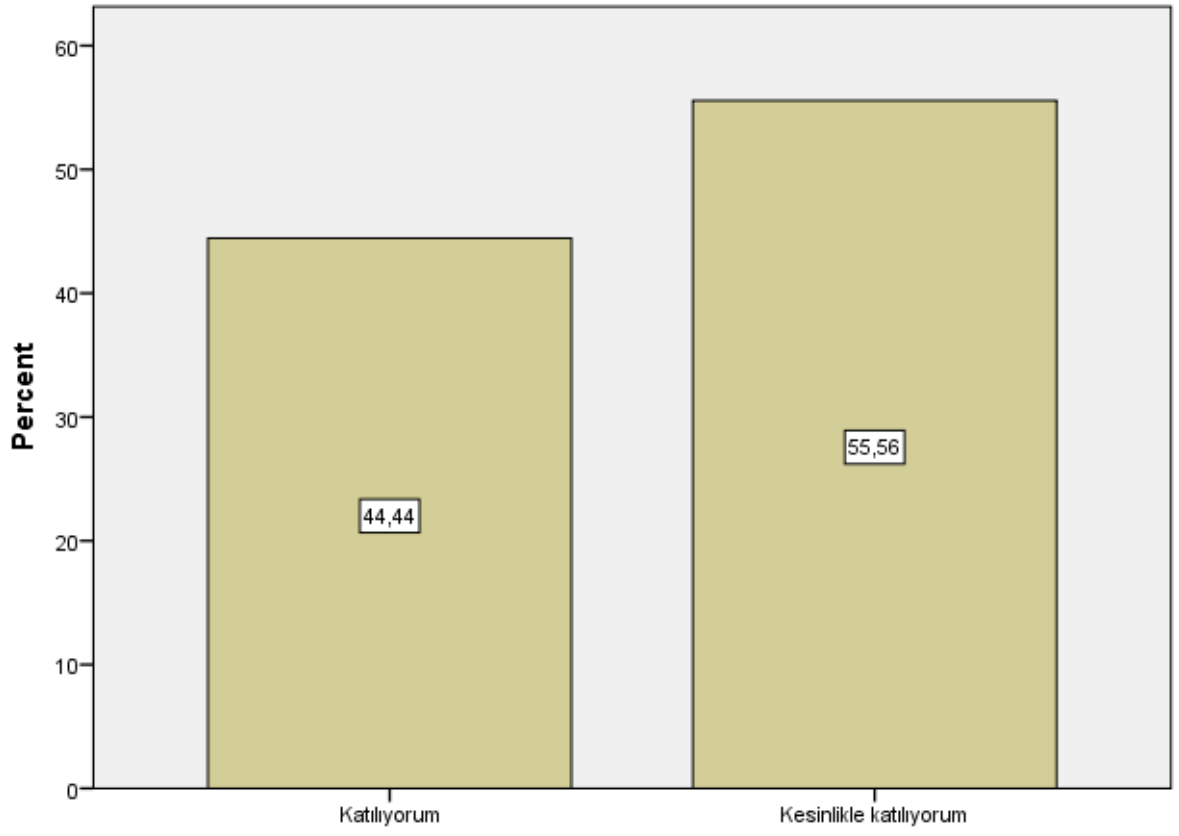

S10

S11

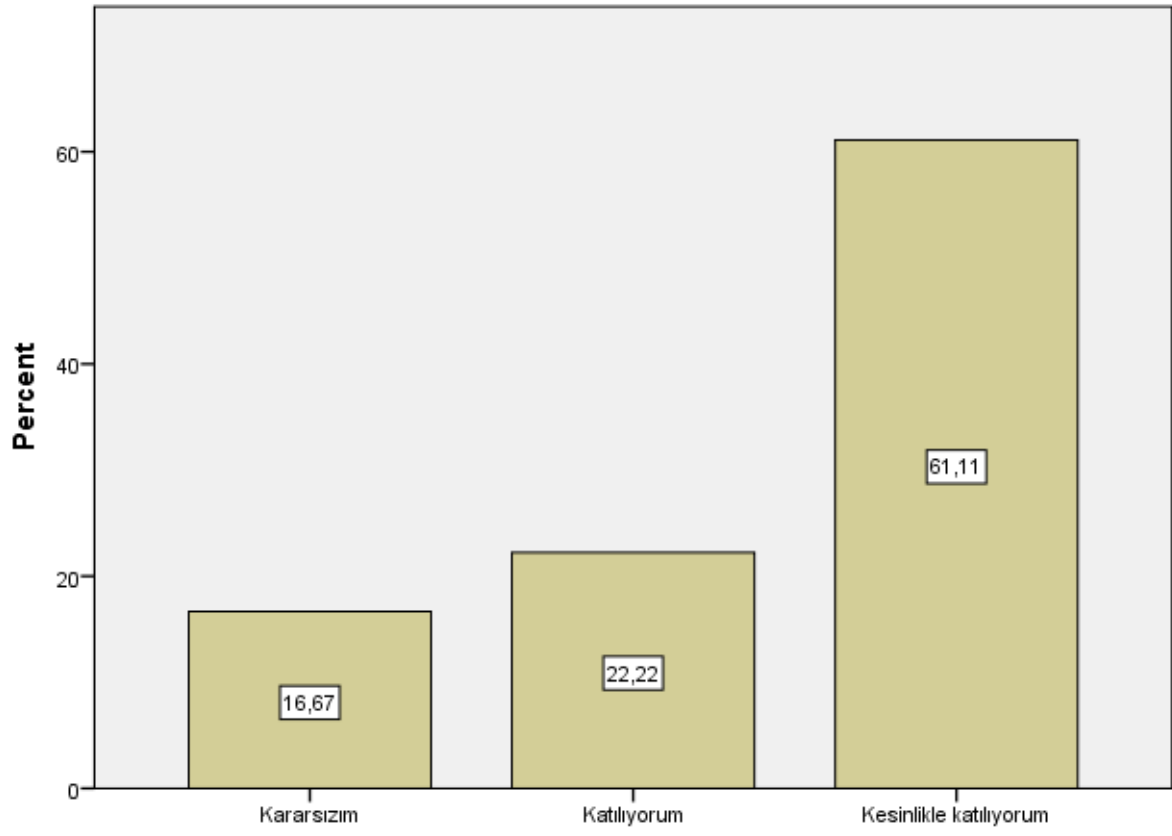

S11

S12

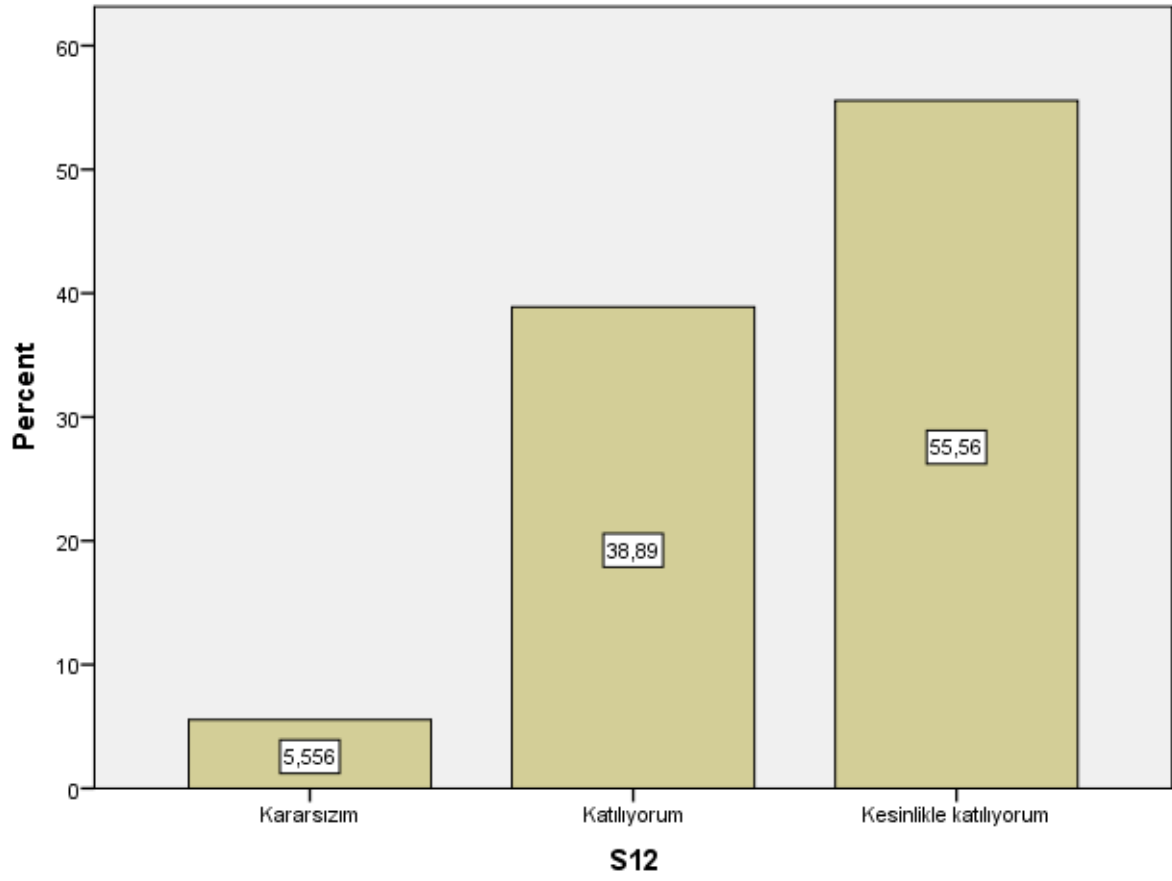

S13

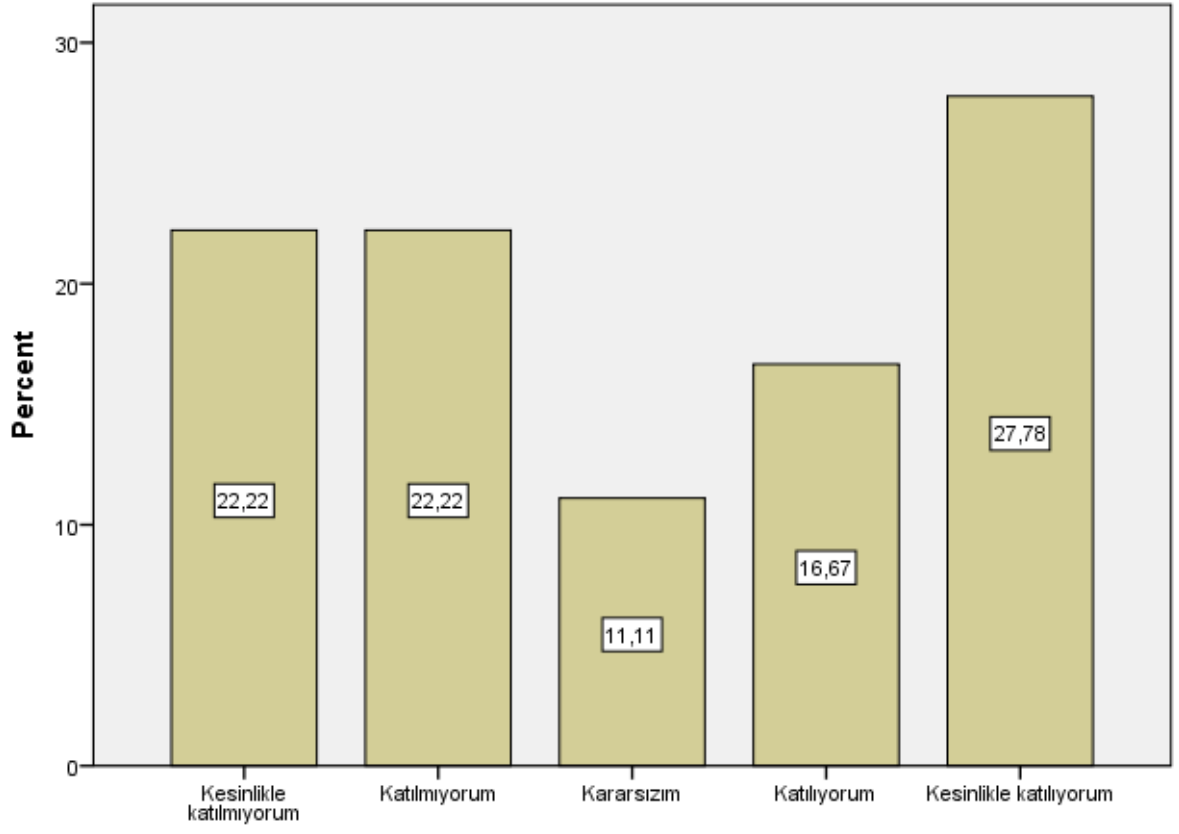

S13

S14

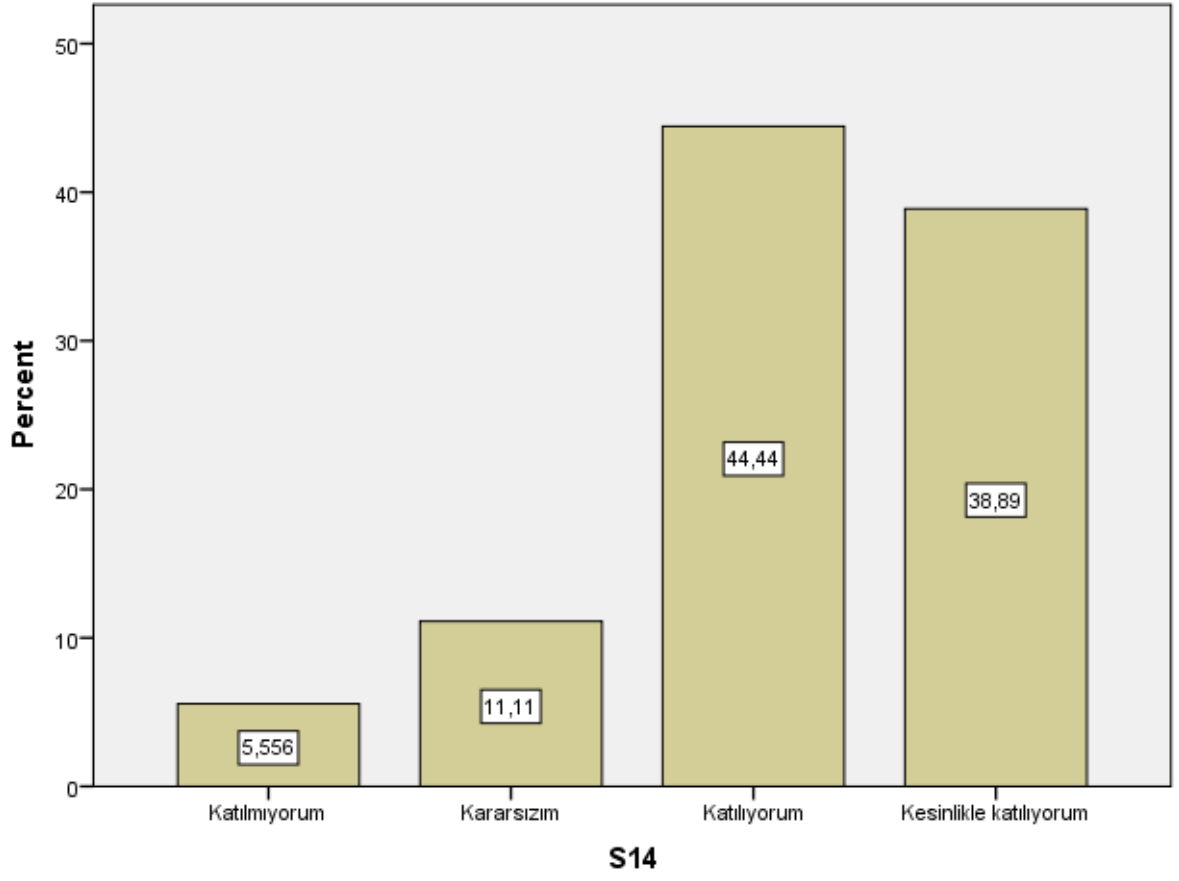

S15

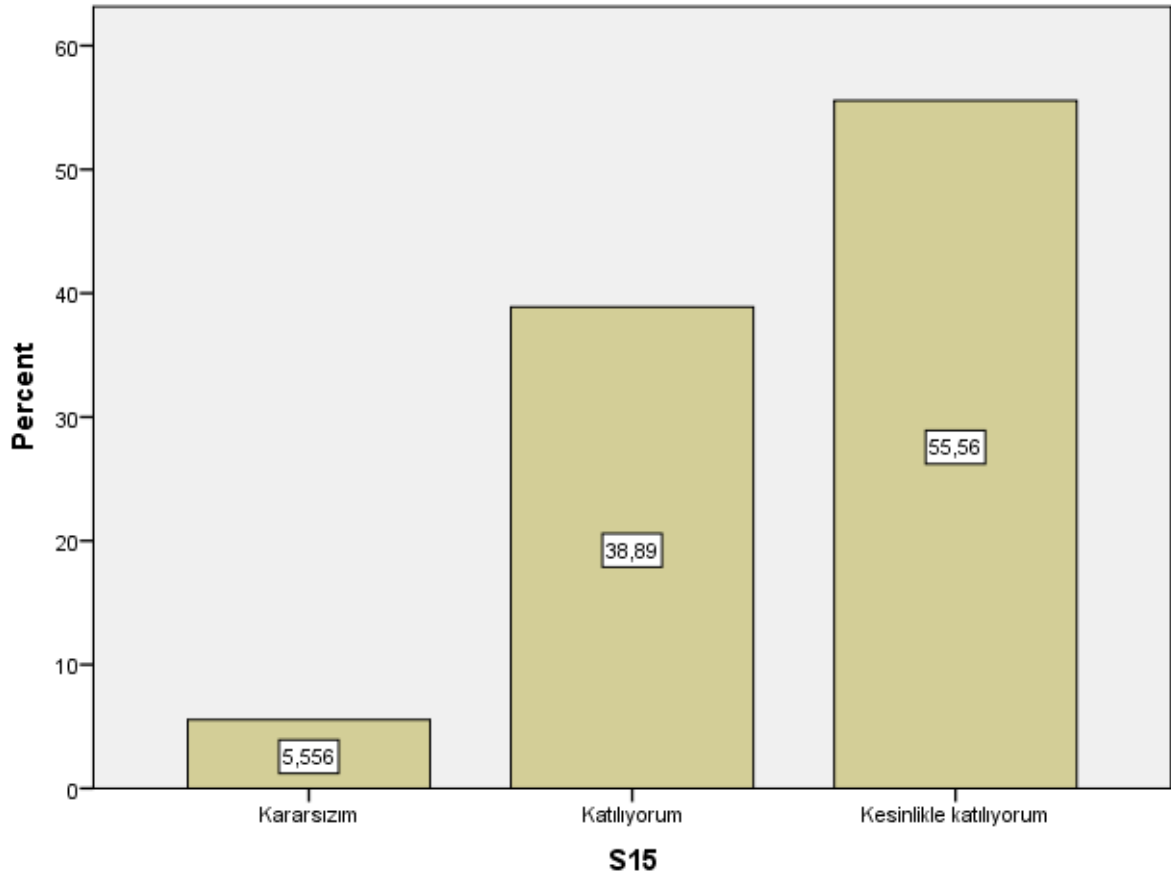

S16

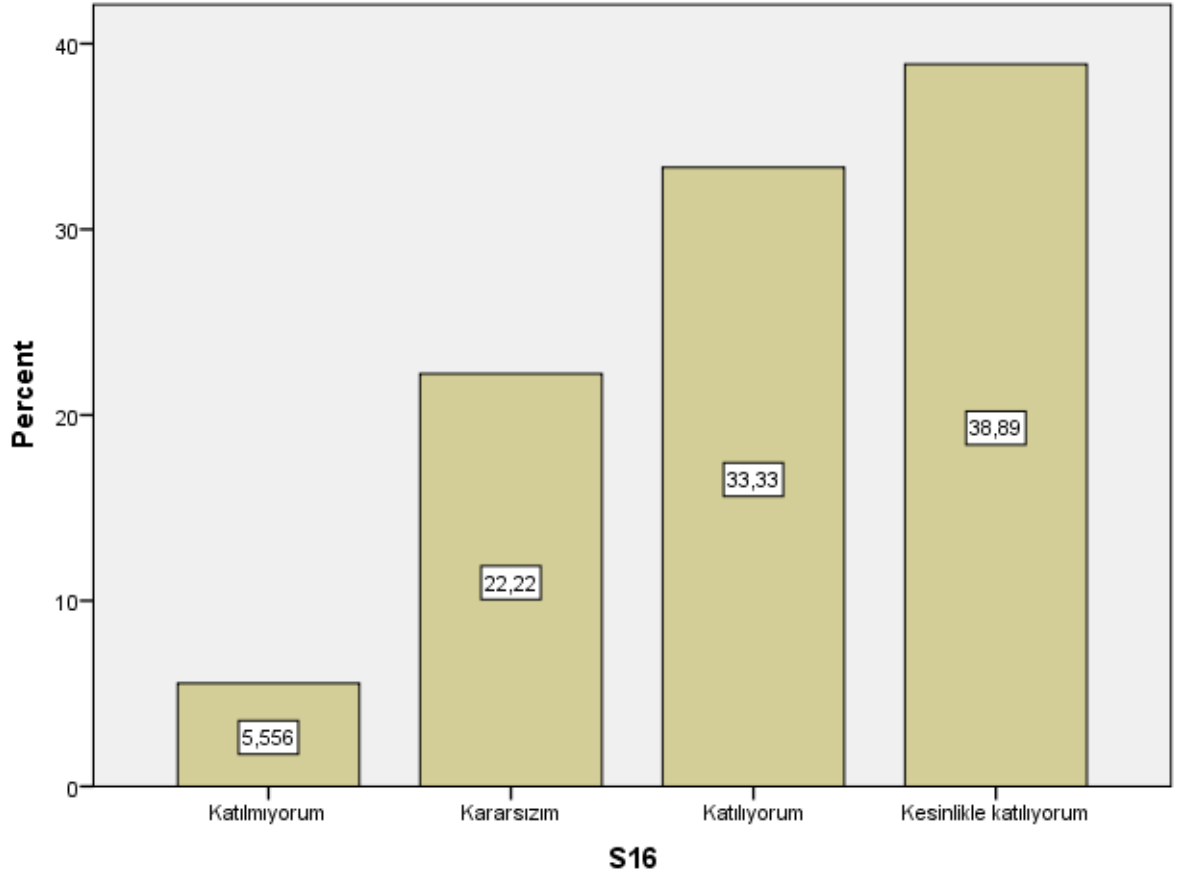

S17

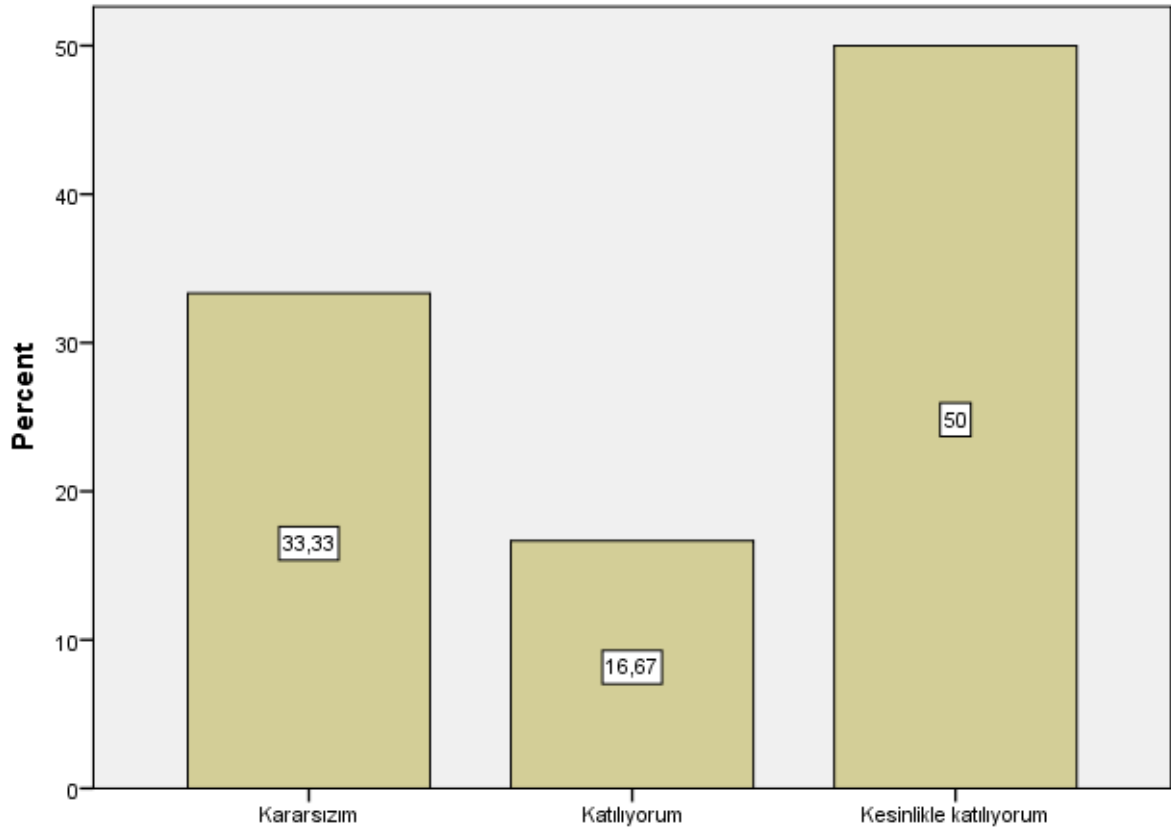

S17

S18

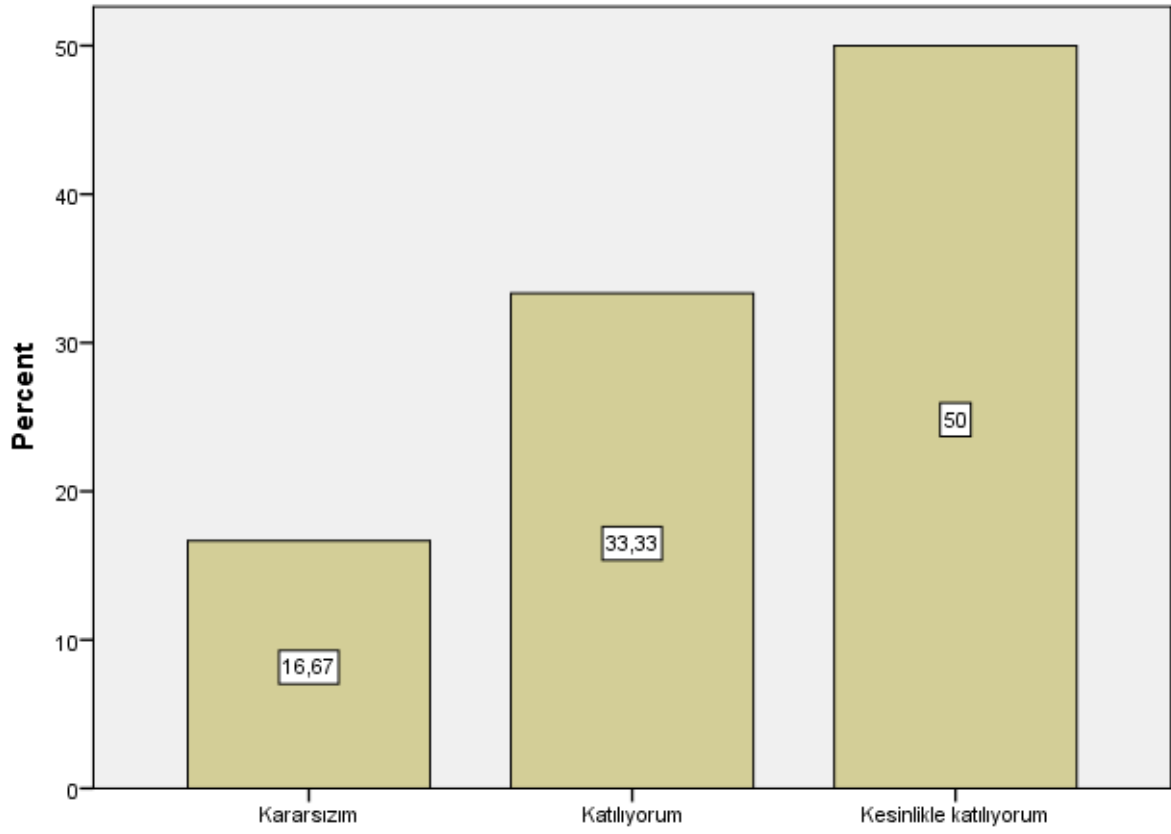

S18

S19

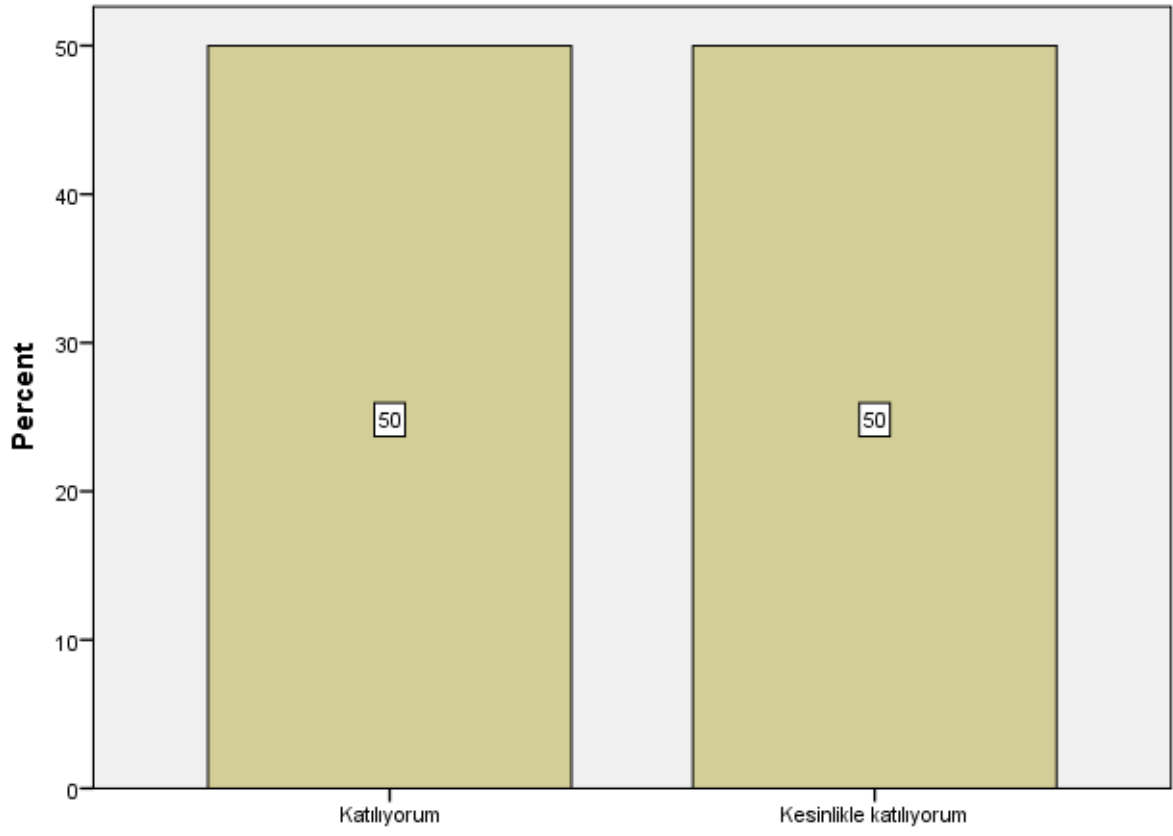

S19

S20

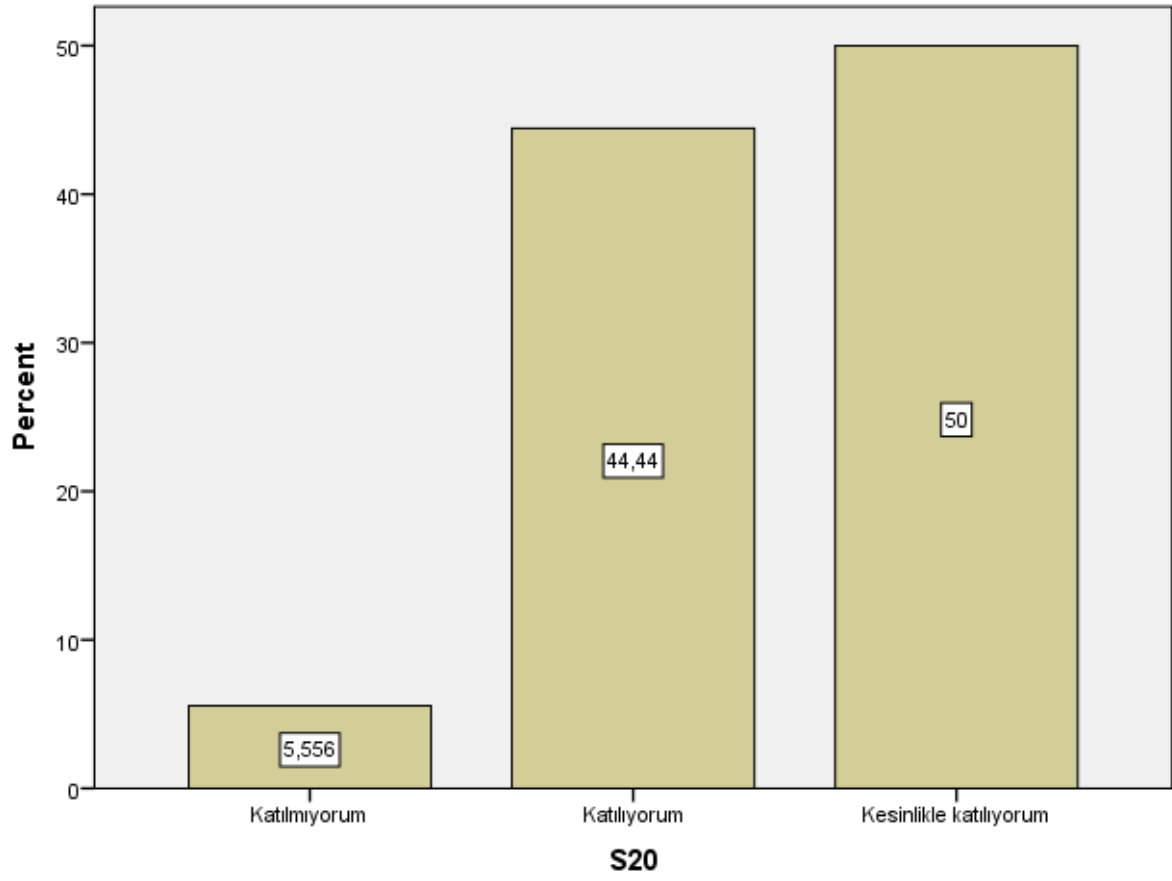

S21

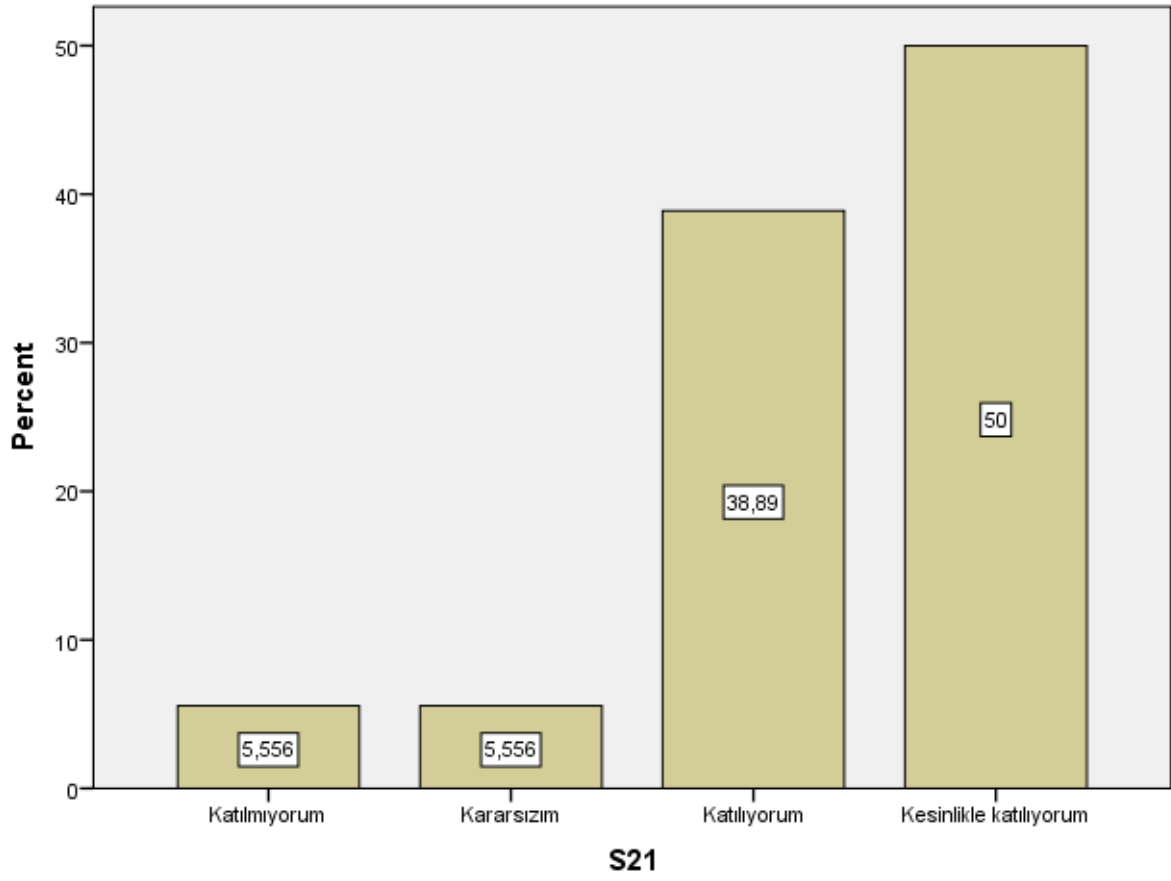

S22

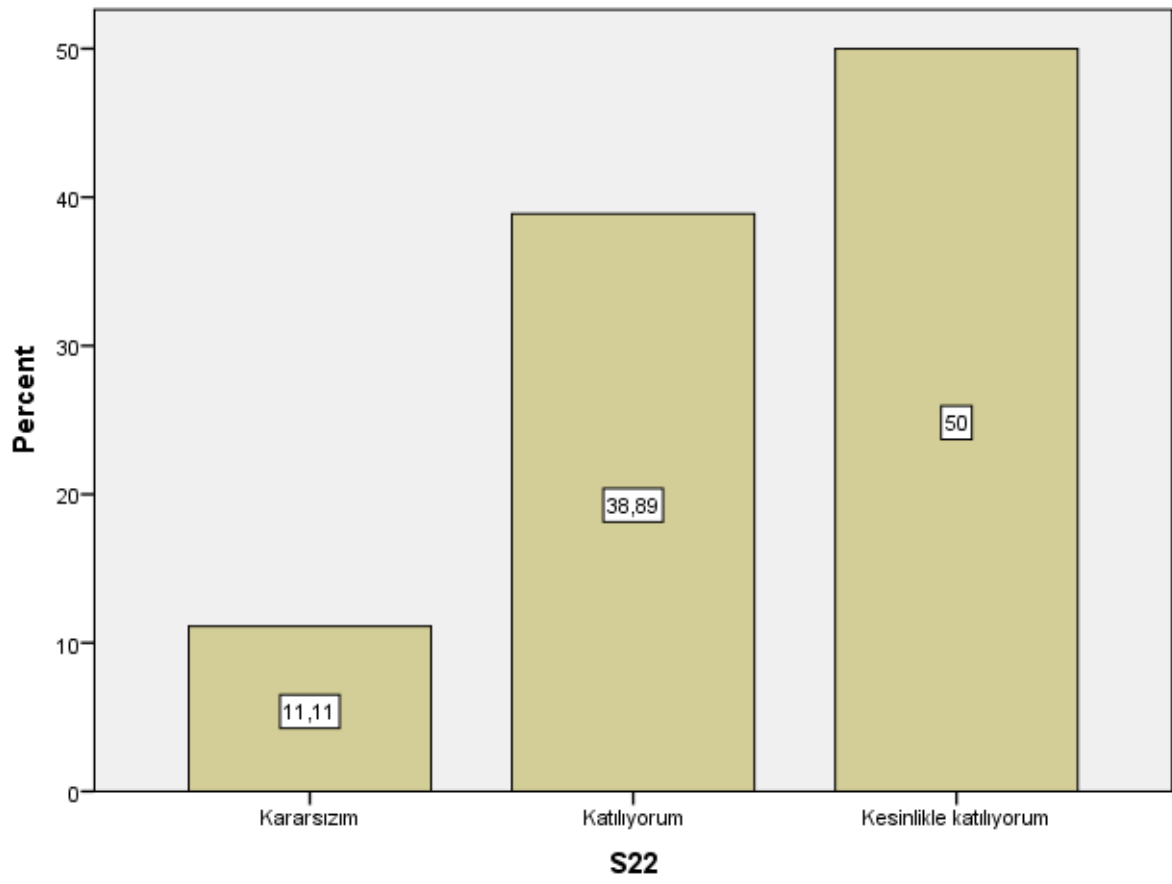

S23

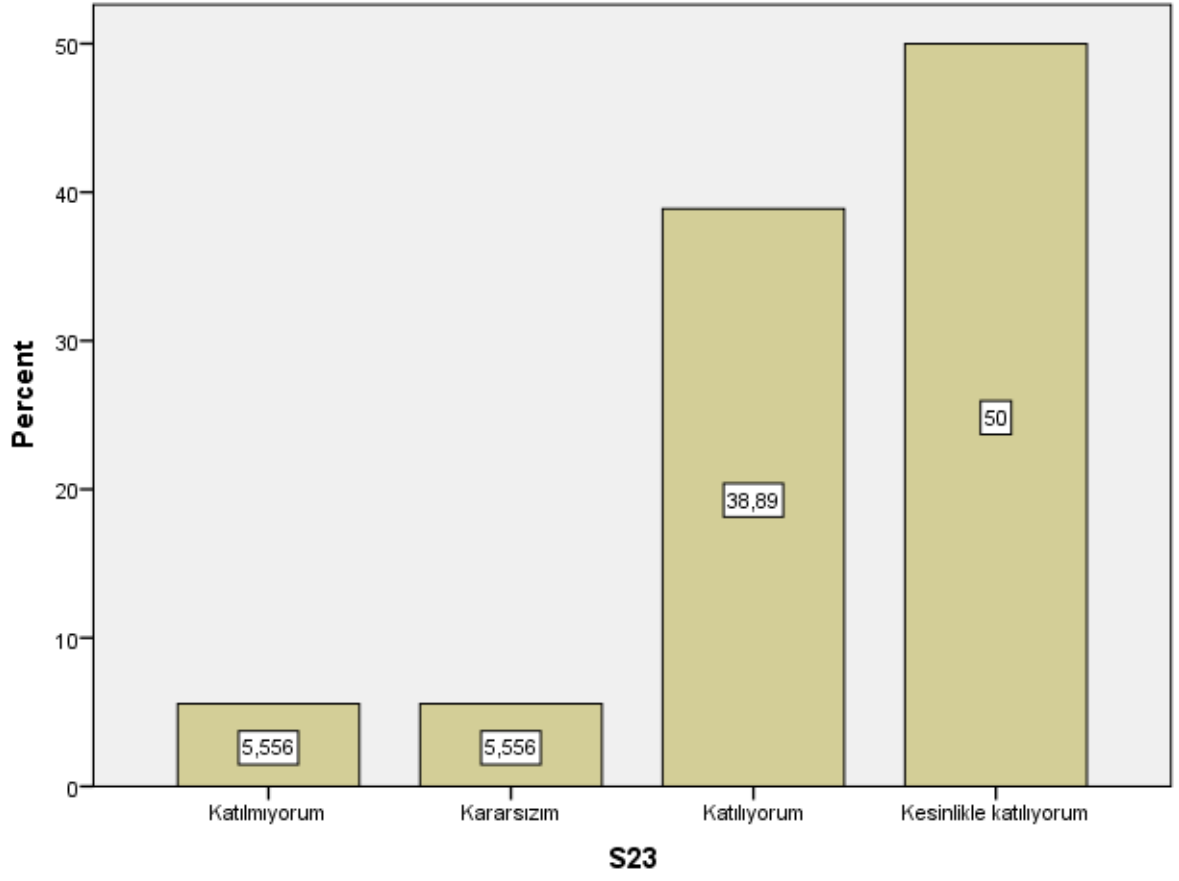

S24

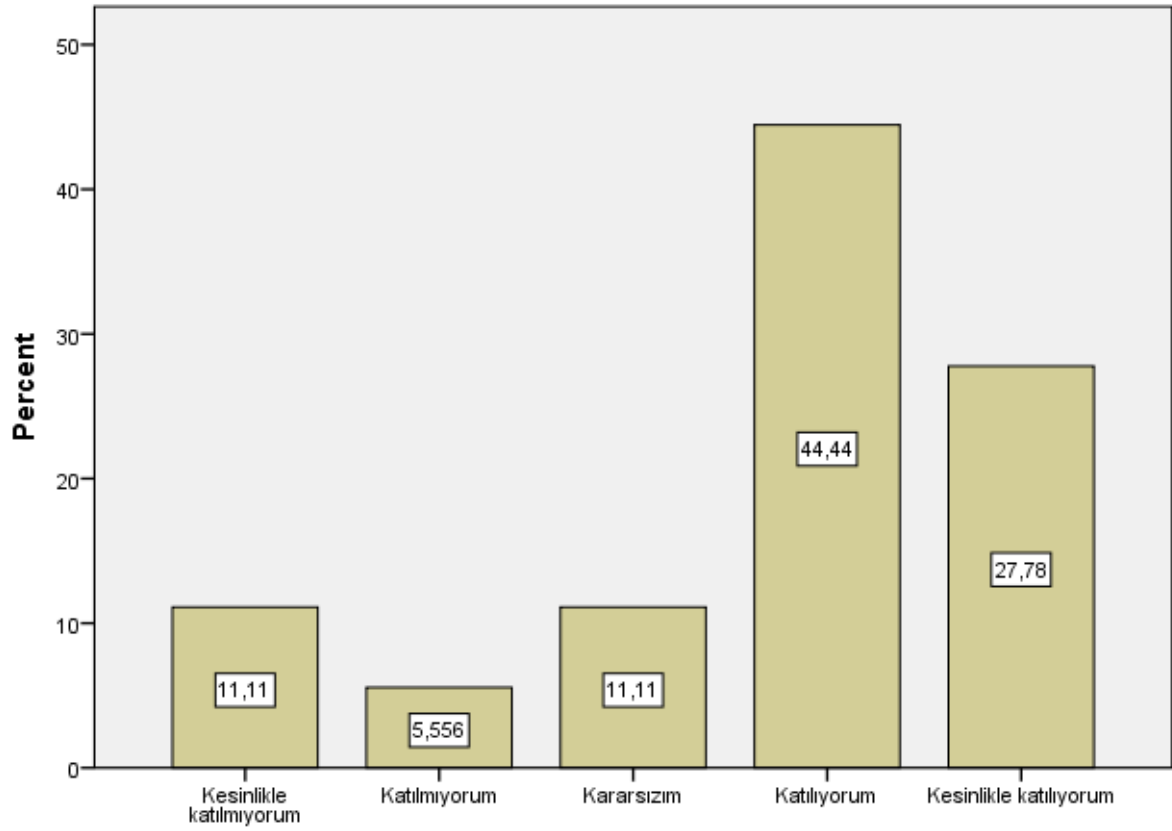

S24

S25

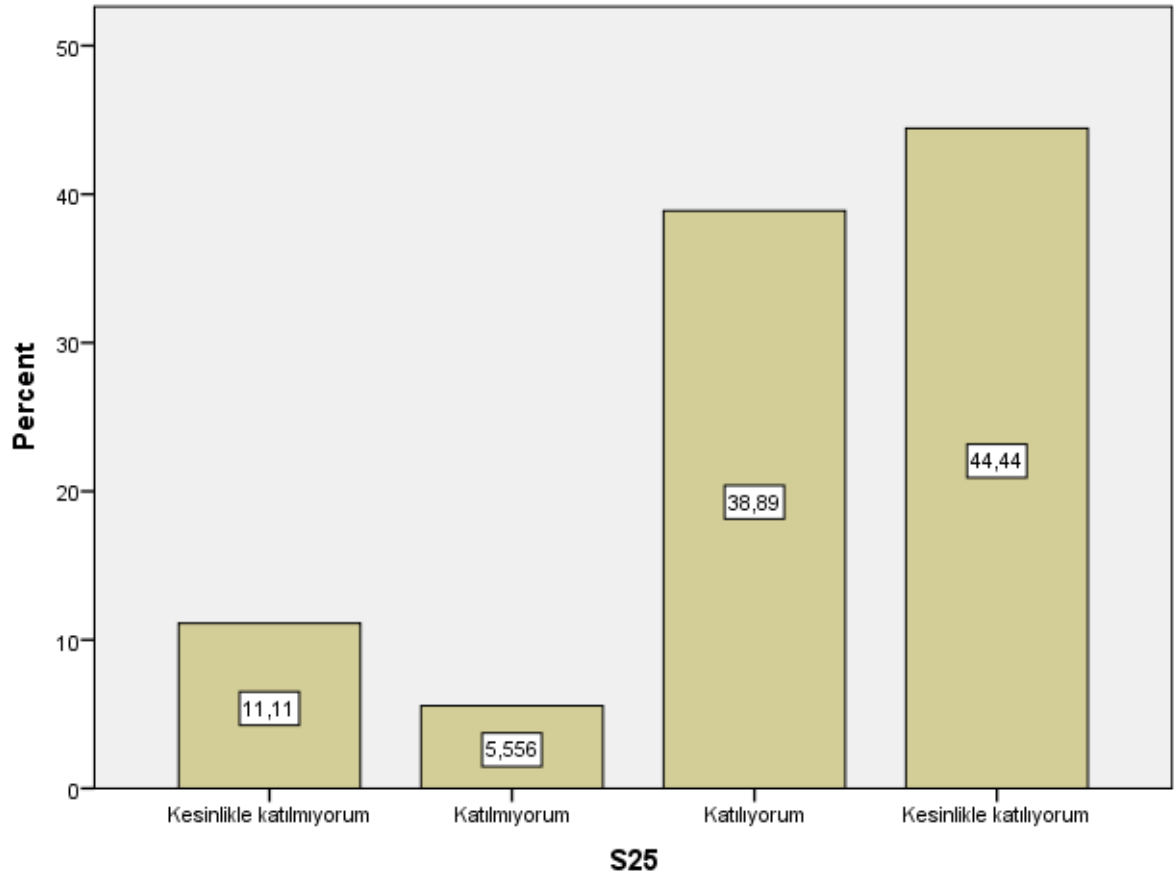

S26

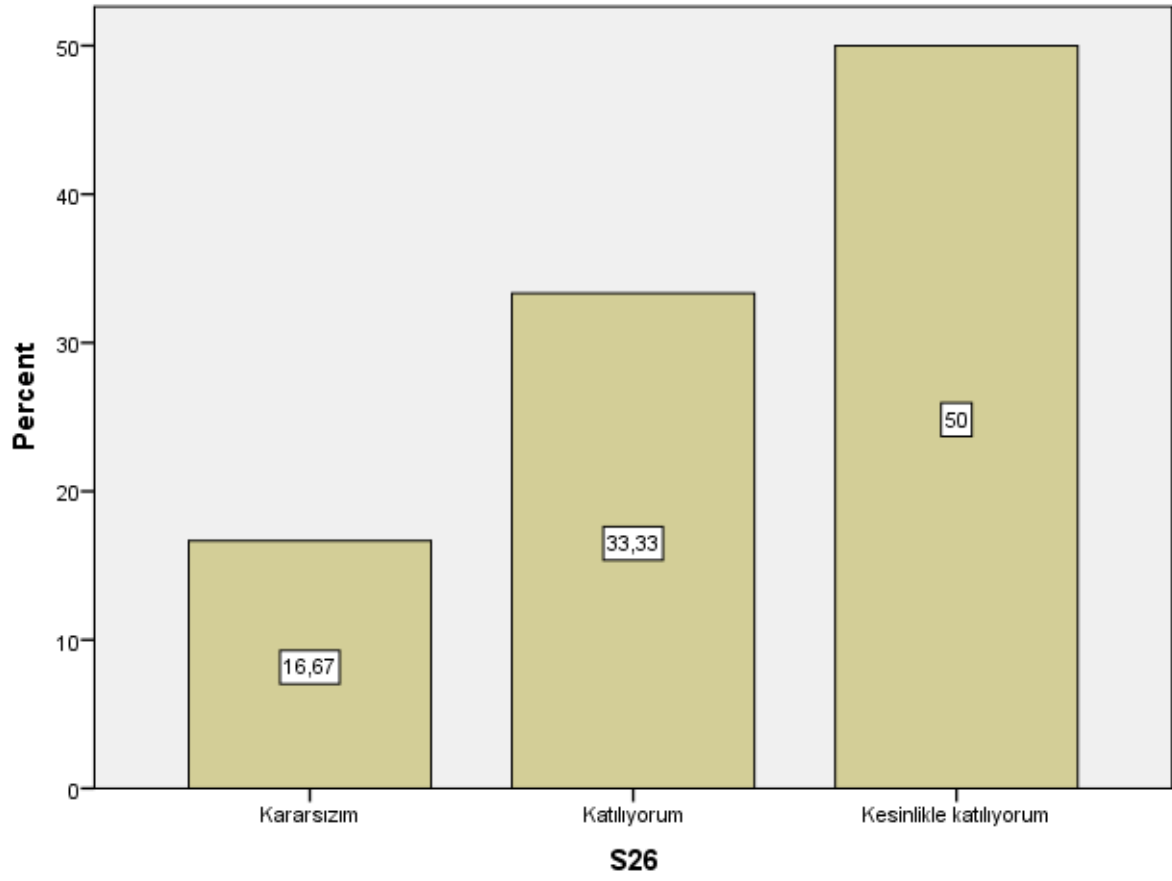

S27

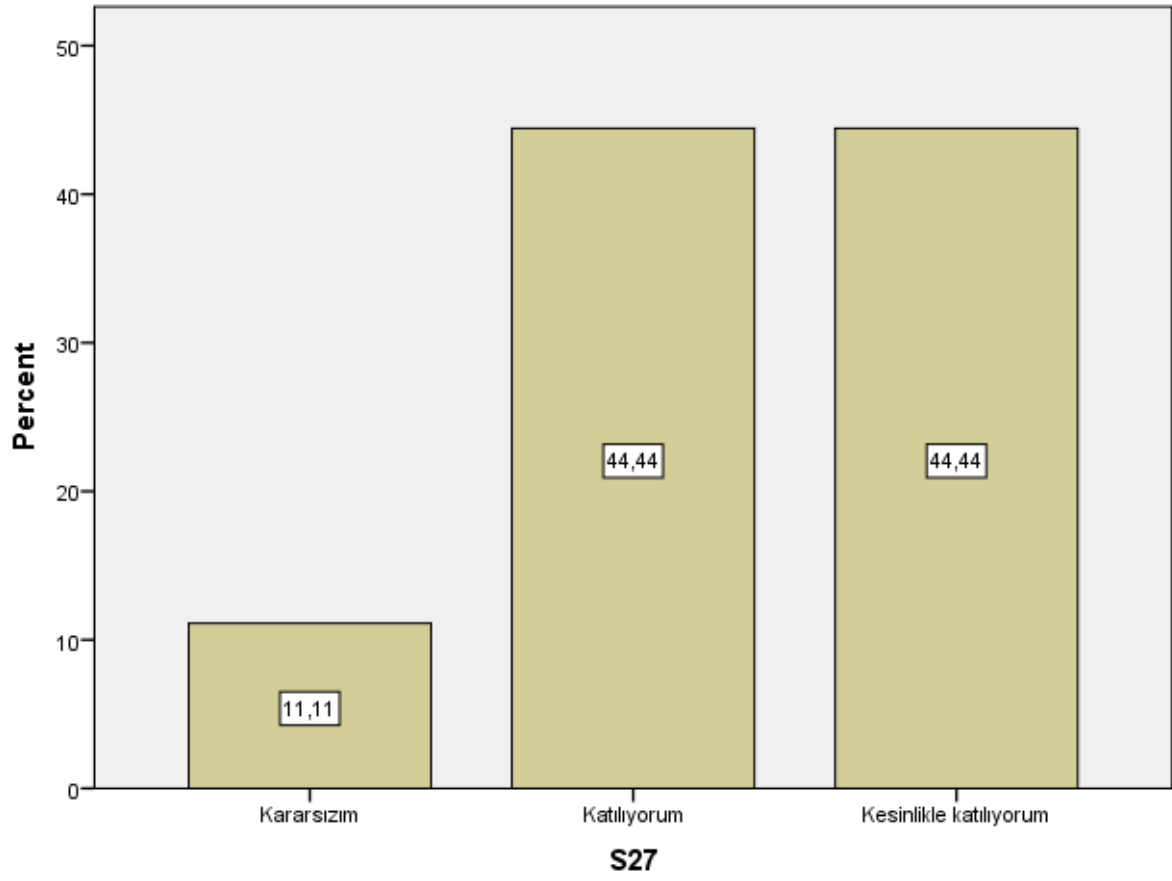

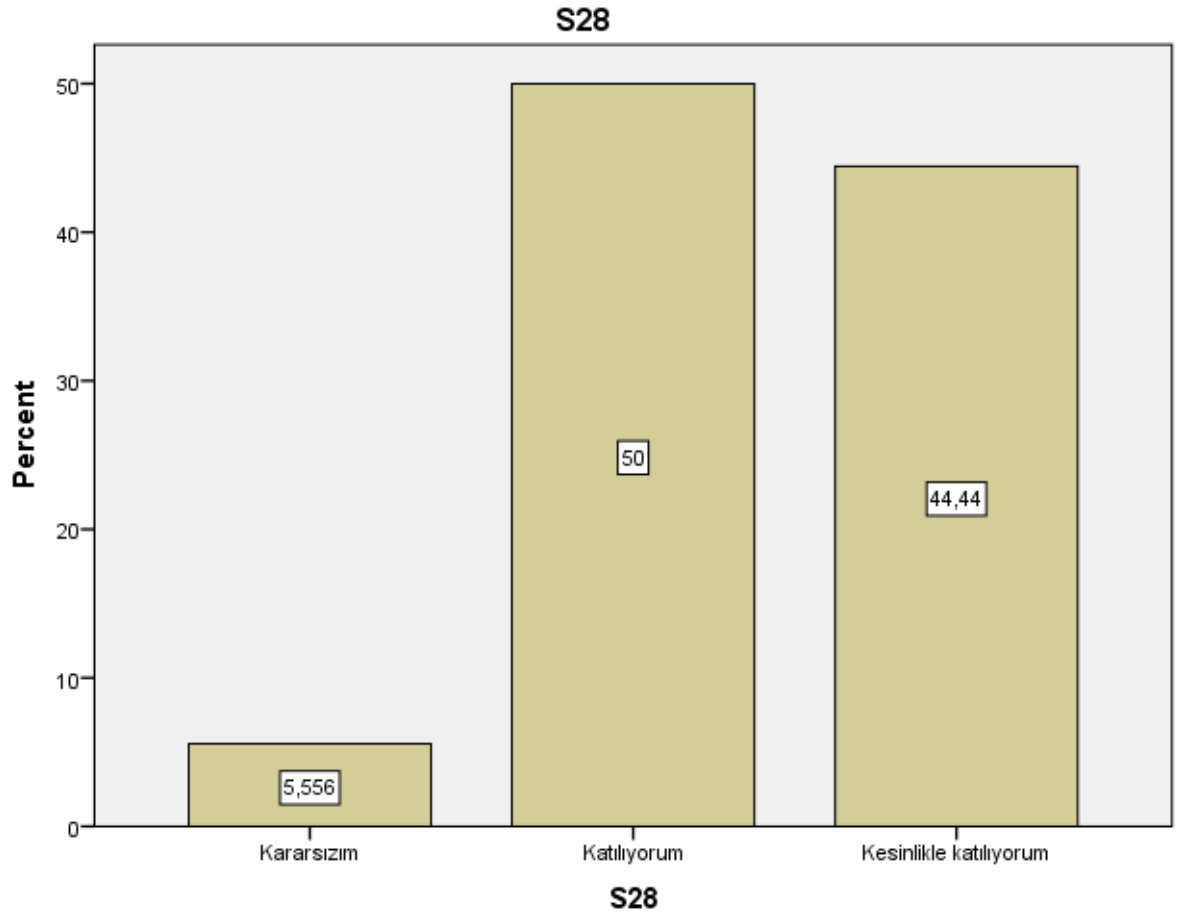

S29

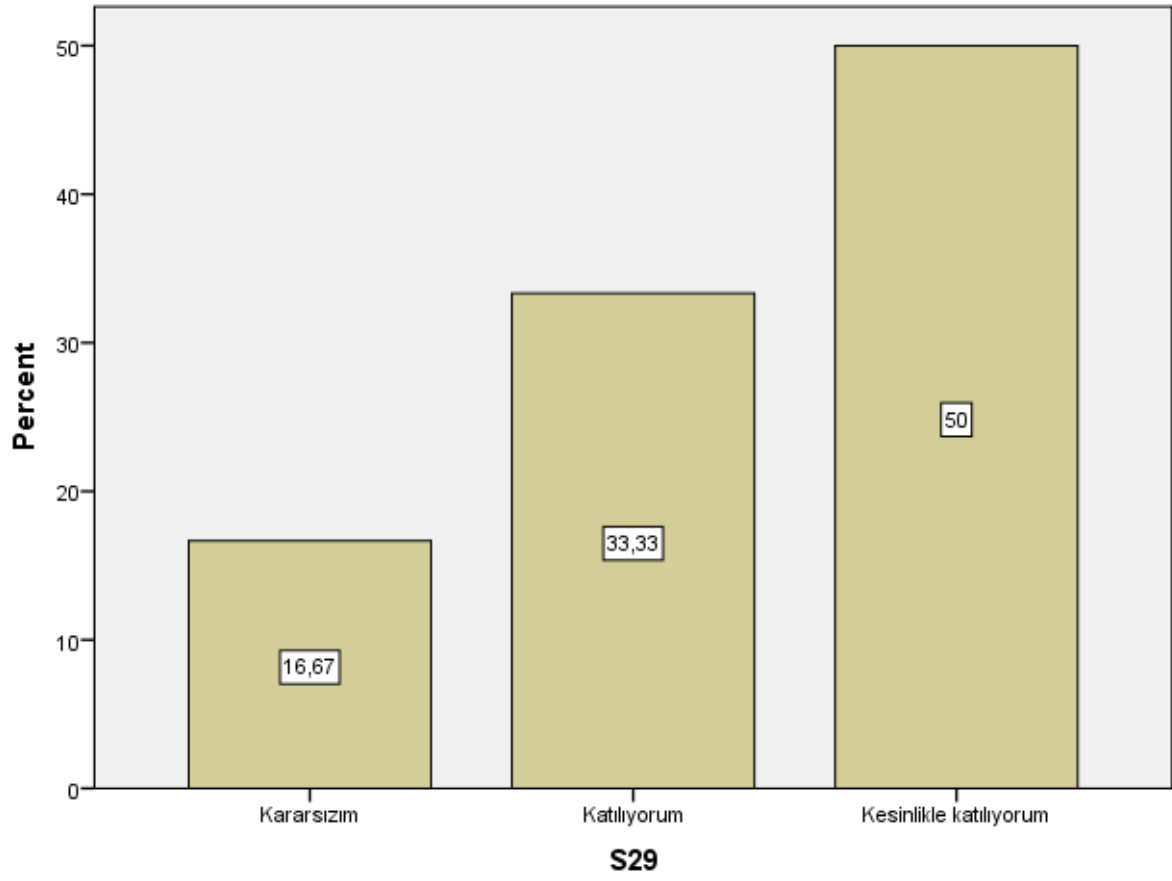

S30

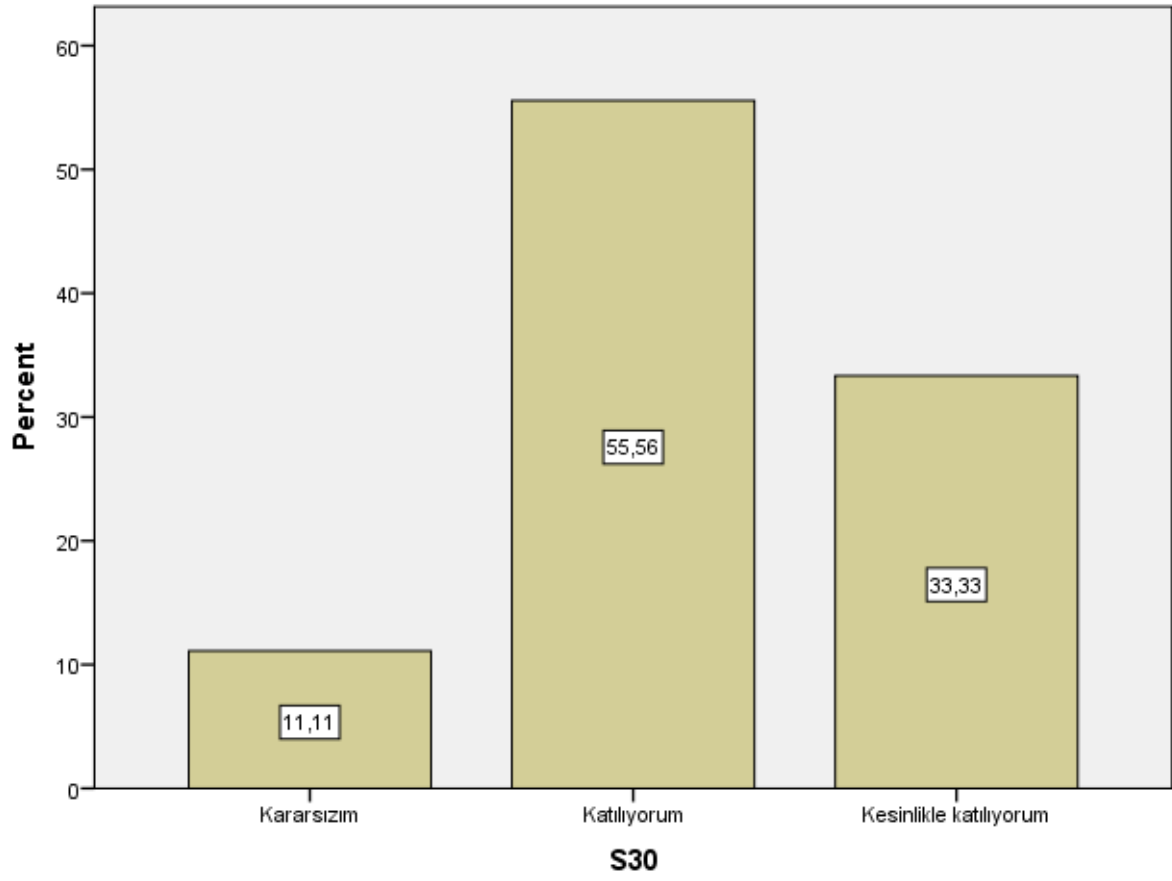

S31

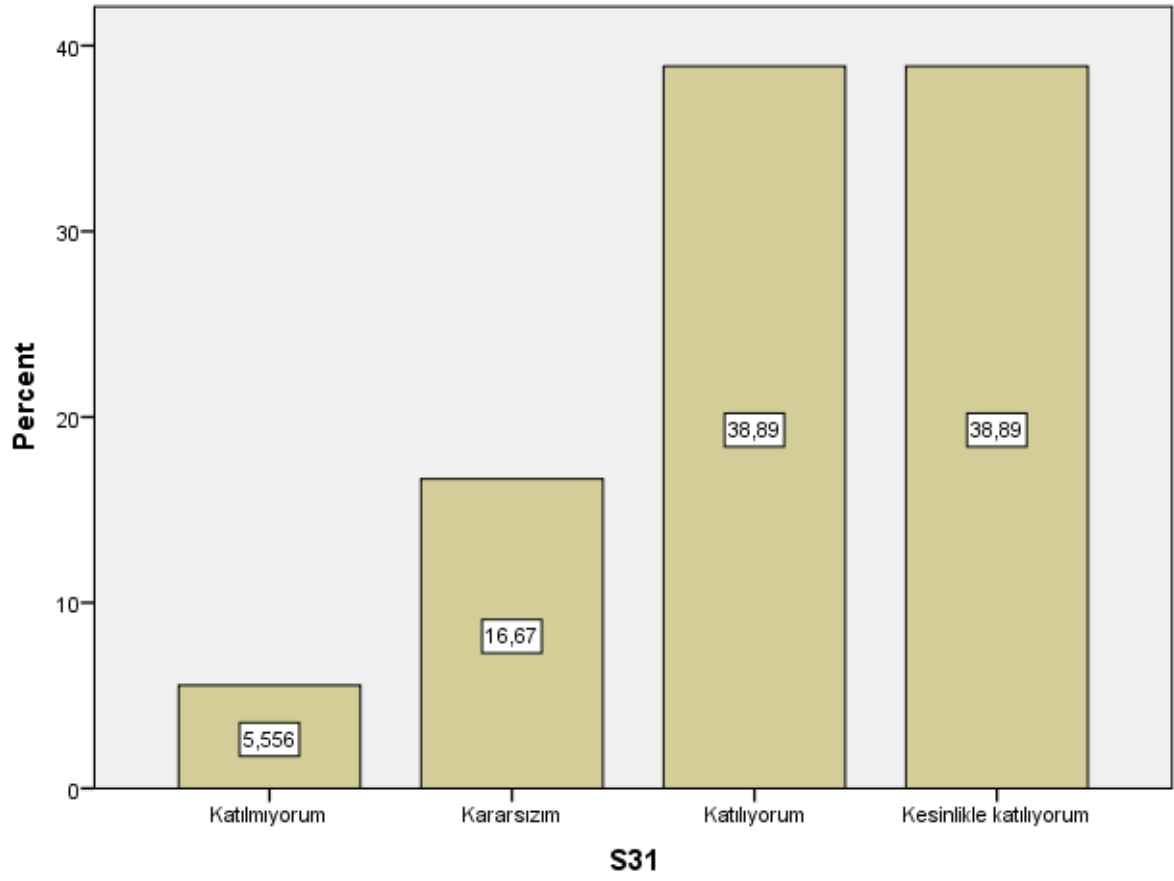

S32

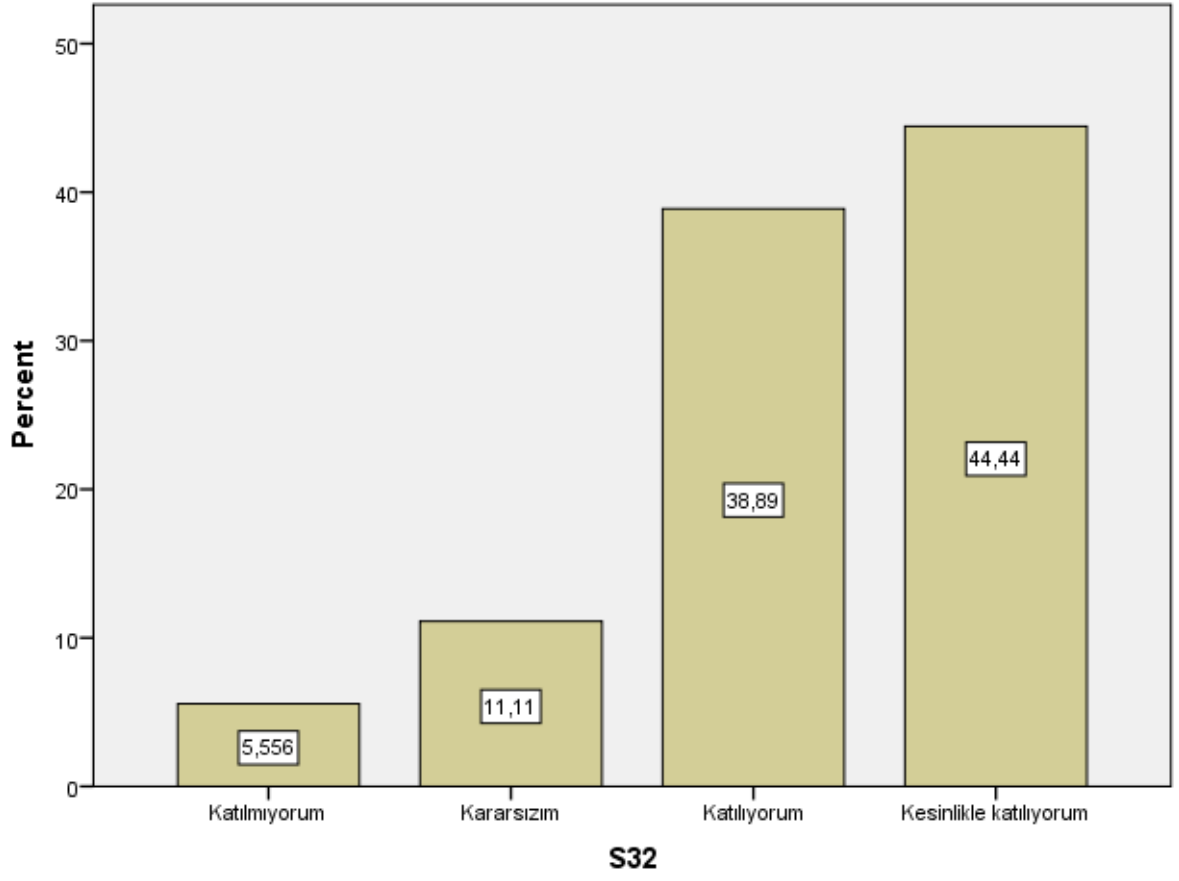

S33

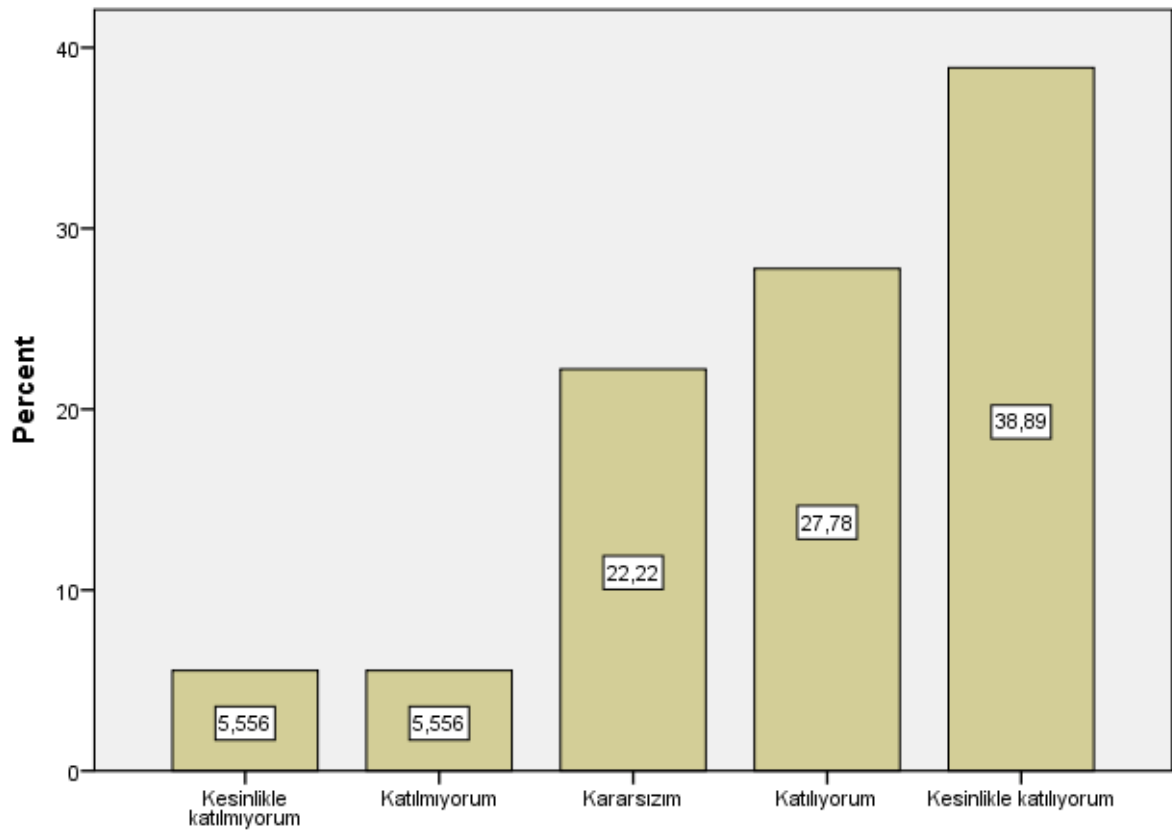

S33

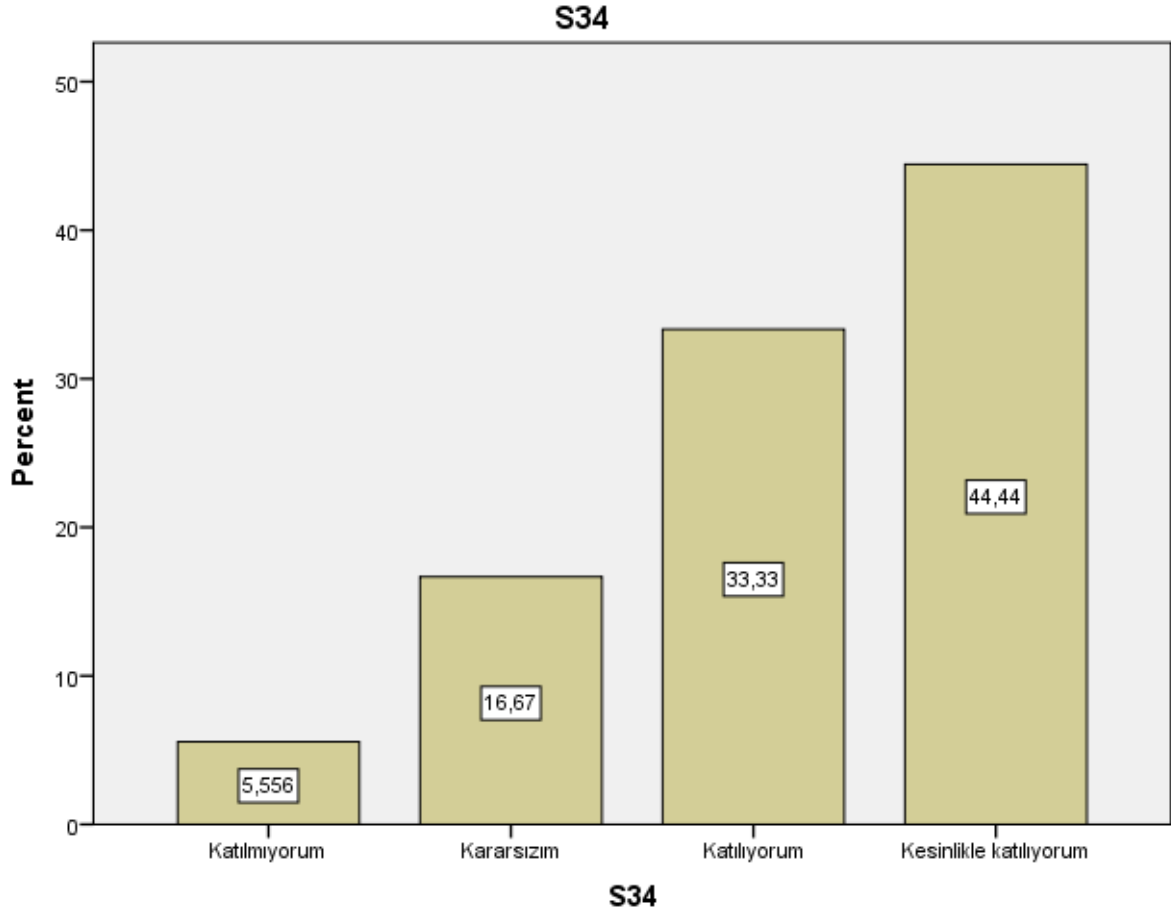

```
DESCRIPTIVES VARIABLES=S1 S2 S3 S4 S5 S6 S7 S8 S9 S10 S11 S12 S13 S14 S15 S16
S17 S18 S19 S20 S21 S22 S23 S24 S25 S26 S27 S28 S29 S30 S31 S32 S33 S34
/STATISTICS=MEAN STDDEV MIN MAX.
```

Descriptives

Notes

Output Created	26-JAN-2021 22:38:42
Comments	
Input	SAN307_Bilimsel Araştırma ve Kazı Teknikleri I (Responses).sav
	Active Dataset DataSet1
	Filter <none>

	Weight	<none>
	Split File	<none>
	N of Rows in Working Data File	18
Missing Value Handling	Definition of Missing	User defined missing values are treated as missing.
	Cases Used	All non-missing data are used.
Syntax		DESCRIPTIVES VARIABLES=S1 S2 S3 S4 S5 S6 S7 S8 S9 S10 S11 S12 S13 S14 S15 S16 S17 S18 S19 S20 S21 S22 S23 S24 S25 S26 S27 S28 S29 S30 S31 S32 S33 S34 /STATISTICS=MEAN STDDEV MIN MAX.
Resources	Processor Time	00:00:00,00
	Elapsed Time	00:00:00,00

Descriptive Statistics

	N	Minimum	Maximum	Mean	Std. Deviation
S1	18	1	5	4,17	,985
S2	18	2	5	4,28	,826
S3	18	2	5	4,22	,878
S4	18	2	5	4,22	1,003
S5	18	2	5	4,28	1,018
S6	18	1	5	3,39	1,614
S7	18	2	5	4,28	,895
S8	18	2	5	4,33	,840
S9	18	3	5	4,50	,707
S10	18	4	5	4,56	,511
S11	18	3	5	4,44	,784
S12	18	3	5	4,50	,618
S13	18	1	5	3,06	1,589
S14	18	2	5	4,17	,857
S15	18	3	5	4,50	,618
S16	18	2	5	4,06	,938

S17	18	3	5	4,17	,924
S18	18	3	5	4,33	,767
S19	18	4	5	4,50	,514
S20	18	2	5	4,39	,778
S21	18	2	5	4,33	,840
S22	18	3	5	4,39	,698
S23	18	2	5	4,33	,840
S24	18	1	5	3,72	1,274
S25	18	1	5	4,00	1,328
S26	18	3	5	4,33	,767
S27	18	3	5	4,33	,686
S28	18	3	5	4,39	,608
S29	18	3	5	4,33	,767
S30	18	3	5	4,22	,647
S31	18	2	5	4,11	,900
S32	18	2	5	4,22	,878
S33	18	1	5	3,89	1,183
S34	18	2	5	4,17	,924
Valid N (listwise)	18				